

ที่ปบ ๘๑๐๐๓/๓๓๙



ที่ทำการองค์การบริหารส่วนตำบล
หมู่ที่ ๒ ตำบลยามู อำเภอยะหริ่ง
จังหวัดปัตตานี ๙๔๑๕๐

๒๙ ธันวาคม ๒๕๖๐

เรื่อง ขอลงทะเบียนเป็นทางหลวงท้องถิ่น

เรียน ผู้ว่าราชการจังหวัดปัตตานี

ด้วยองค์การบริหารส่วนตำบลยามู ได้ดำเนินการก่อสร้างถนน สายริมคลองชลประทาน หมู่ที่ ๒ และหมู่ที่ ๔ กม. ๐ + ๐๐๐ ถึง กม. ๒ + ๕๐๐ ตำบล ยามู อำเภอยะหริ่ง จังหวัด ปัตตานี ระยะทาง ๒.๕๐๐ กิโลเมตร ประเภทผิวจราจรหินคลุก ขอลงทะเบียนโครงการดังกล่าวเป็นทางหลวงท้องถิ่น ตามมาตรา ๑๓(๔) แห่งพระราชบัญญัติทางหลวง พ.ศ. ๒๕๓๕ แก้ไขเพิ่มเติม โดยพระราชบัญญัติทางหลวง (ฉบับที่ ๒) พ.ศ. ๒๕๔๙ พร้อมนี้ได้แนบรายละเอียดเอกสารเพื่อประกอบการพิจารณาดังต่อไปนี้

- ☒ แผนที่แนวเส้นทาง มาตราส่วน ☐ ๑ : ๔,๐๐๐ ☒ ๑ : ๘๐,๐๐๐ ☐ อื่นๆ
- ☒ รายละเอียดของเส้นทาง
- ☐ บัญชีเอกสารแสดงสิทธิ์ในแนวเขตทาง
- ☐ สำเนาหนังสือให้ หรือสละการครอบครองสิทธิ์ในที่ดินหรือหนังสืออุทิศที่ดินเพื่อเป็นทางสาธารณประโยชน์ของเจ้าของที่ดินหรือผู้ครอบครอง
- ☒ หนังสือรับรองของนายก อบท.ที่รับรองแนวเขตทางเพื่อเป็นทางสาธารณประโยชน์

จึงเรียนมาเพื่อโปรดพิจารณาลงทะเบียนเป็นทางหลวงท้องถิ่นชั้นที่ ๖ (นอกเขตชุมชน) ต่อไป

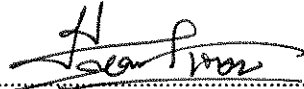
(ลงชื่อ)..........ผู้เสนอลงทะเบียน
(นายหามะกอเง็ง เจมะมะ)
ตำแหน่ง นายกองค์การบริหารส่วนตำบลยามู

กองช่าง

โทร./โทรสาร ๐-๗๓๔๔-๑๐๘๑

[illegible]

รายละเอียดเส้นทางที่ลงทะเบียน

ให้กรอกข้อความ และกาเครื่องหมายถูกในช่อง ☐ ให้ครบถ้วนเพื่อใช้ประกอบการพิจารณา

ลงทะเบียนทางหลวงท้องถิ่น

๑. ชื่อสายทาง สายเลียบคลองชลประทาน หมู่ที่ ๒ และหมู่ที่ ๔ ตำบลยามู อำเภอยะหริ่ง จังหวัดปัตตานี
ระยะทาง ๒.๕๐๐ กิโลเมตร

๒. ลักษณะของสายทาง

๒.๑ จุดเริ่มต้นสายทาง (ก.ม.๐+๐๐๐) พิกัด N ๖.๘๕๘๓๑๒ E ๑๐๖.๓๗๒๘๕๗

๒.๒ จุดสิ้นสุดสายทาง (ก.ม.๒+๕๐๐) พิกัด N ๖.๘๔๗๗๒๔ E ๑๐๖.๓๕๗๓๔๕

ช่วงที่	เขตทาง (ม.)	ระยะทาง (กม.)	ผิวจราจร		ไหล่ทาง		ทางเท้า		หมายเหตุ
			ประเภท	กว้าง (ม.)	ประเภท	กว้าง (ม.)	ประเภท	กว้าง (ม.)	
๑	๕.๐๐	๒.๕๐๐	หินคลุก	๔.๐๐	-	-	-	-	

๓. ก่อสร้างแล้วเสร็จปี พ.ศ. -

๔. ทางระบายน้ำ หรือท่อระบายน้ำข้างทาง ☒ มี ความยาว ๒,๕๐๐ เมตร ☐ ไม่มี

๕. แหล่งชุมชนพักอาศัยสองข้างทาง (๑ แห่ง หนาแน่นไม่น้อยกว่า - หลังคาเรือน)-..... แห่ง

๖. ภาพถ่ายประกอบ

๖.๑ เส้นทางที่มีความยาวน้อยกว่า ๑.๐๐ กม. ให้แนบภาพถ่ายจุดเริ่มต้นโครงการ จุดสิ้นสุดโครงการ และสภาพสายทางโดยทั่วไป รวมจำนวนไม่น้อยกว่า ๓ รูป

๖.๒ เส้นทางที่มีความยาวมากกว่า ๑.๐๐ กม.ขึ้นไป ให้แนบภาพถ่ายให้แนบภาพถ่ายจุดเริ่มต้นโครงการ จุดสิ้นสุดโครงการ และสภาพทั่วไปทุกช่วง กม. อย่างน้อย กม.ละ ๑ รูป

แบบ ทธ.๕

หนังสือรับรองแนวเขตทางสาธารณประโยชน์

องค์การบริหารส่วนตำบลยายมู

วันที่..๒๙..เดือน...ธันวาคม...พ.ศ...๒๕๖๐

ตามที่หน่วยงาน....องค์การบริหารส่วนตำบลยายมู...ได้ดำเนินการก่อสร้างเส้นทางในเขตพื้นที่ตำบล..ยายมูอำเภอ..ยะหริ่ง..จังหวัด..ปัตตานี..ตามรายละเอียดดังนี้

ลำดับที่	ชื่อสายทาง	ระยะทาง	ผิวจราจรกว้าง (ม.)					รัศมีเขตทางจากศูนย์กลางถนน (ม.)	เขตทางกว้าง (ม.)	หมายเหตุ
		(กม.)	คสล.	ลาดยาง	หินคลุก	ทางเท้า	ไหล่ทาง			
๑	ถนนสายเลียบบคลองชลประทาน หมู่ที่ ๒ และหมู่ที่ ๔	๒.๕๐๐	-	-	๕.๐๐	-	-	๒.๕๐	๕.๐๐	

ข้าพเจ้า...นายหามะกอเซ็ง เจะมะ...ตำแหน่ง.....นายกองค์การบริหารส่วนตำบลยายมู.....ขอรับรองว่าเส้นทางสายดังกล่าวข้างต้นได้ใช้เป็นทางสาธารณประโยชน์ และยินยอมให้ดำเนินการขอลงทะเบียนเป็นทางหลวงท้องถิ่นต่อไป

(ลงชื่อ).....
 (นายหามะกอเซ็ง เจะมะ)
 (ตำแหน่ง)นายกองค์การบริหารส่วนตำบลยายมู

ภาพถ่ายถนนสายเลียบคลองชลประทาน

หมู่ที่ 2 และ 4 ตำบลยามู อำเภอยะหริ่ง จังหวัดปัตตานี (รหัสสายทาง ปน.ถ 100 - 009)



กม.0+000 (จุดเริ่มต้นโครงการ)



กม.0+500



กม.1+000



กม.1+500



กม.2+000



กม.2+500 (จุดสิ้นสุดโครงการ)

(ลงชื่อ).....ผู้ให้ข้อมูลสายทางของ อปท.

(นาย ชัฟฟาน ลือเมะ)

แผนที่สายทาง (มาตราส่วน ๑ : ๕๐,๐๐๐)
 สายริมคลองชลประทาน หมู่ที่ ๒ และหมู่ที่ ๔ (รหัสสายทาง ปน.ถ ๑๐๐-๐๐๙)
 หมู่ที่ ๒ และหมู่ที่ ๔ ตำบลยามู อำเภอยะหริ่ง จังหวัดปัตตานี

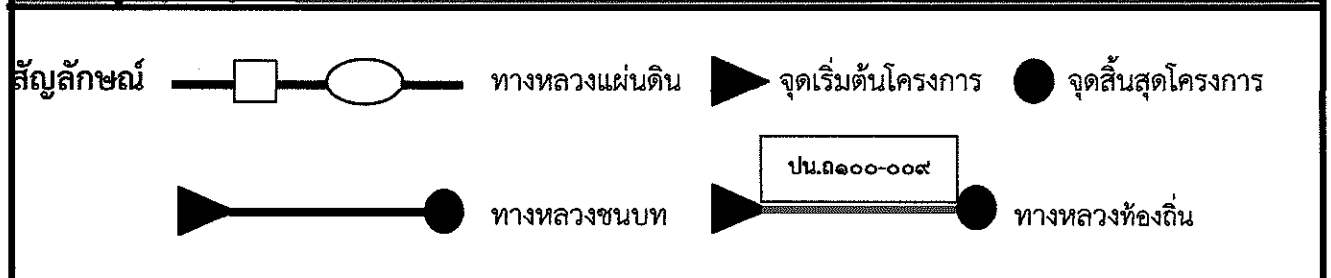

สายริมคลองชลประทาน หมู่ที่ ๒ และหมู่ที่ ๔ ตำบลยามู อำเภอยะหริ่ง จังหวัดปัตตานี
 ระยะทางรวม ๒.๕๐๐ กม. (ลาดยาง ๐.๐๐๐ กม. คอนกรีต ๐.๐๐๐ กม. หินคลุก ๒.๕๐๐ กม.
 ลูกกรง ๐.๐๐๐ กม.)

ที่ปน ๘๑๐๐๓/๓๕๓



ที่ทำการองค์การบริหารส่วนตำบลยามู
หมู่ที่ ๒ ตำบลยามู อำเภอยะหริ่ง
จังหวัดปัตตานี ๙๔๑๕๐

๒๙ ธันวาคม ๒๕๖๐

เรื่อง ขอลงทะเบียนเป็นทางหลวงท้องถิ่น

เรียน ผู้ว่าราชการจังหวัดปัตตานี

ด้วยองค์การบริหารส่วนตำบลยามู ได้ดำเนินการก่อสร้างถนน สายบ่อปลาตะกือเลาะ หมู่ที่ ๓ กม. ๐ + ๐๐๐ ถึง กม. ๐ + ๕๑๐ ตำบลยามู อำเภอยะหริ่ง จังหวัด ปัตตานี ระยะทาง ๐.๕๑๐ กิโลเมตร ประเภทผิวจราจรคอนกรีตเสริมเหล็กและหินคลุก ขอลงทะเบียนโครงการดังกล่าวเป็นทางหลวงท้องถิ่น ตาม มาตรา ๑๓(๓) แห่งพระราชบัญญัติทางหลวง พ.ศ. ๒๕๓๕ แก้ไขเพิ่มเติม โดยพระราชบัญญัติทางหลวง (ฉบับที่ ๒) พ.ศ. ๒๕๔๙ พร้อมนี้ได้แนบรายละเอียดเอกสารเพื่อประกอบการพิจารณา ดังต่อไปนี้

- ☒ แผนที่แนวเส้นทาง มาตราส่วน ☐ ๑ : ๔,๐๐๐ ☒ ๑ : ๔๐,๐๐๐ ☐ อื่นๆ
- ☒ รายละเอียดของเส้นทาง
- ☐ บัญชีเอกสารแสดงสิทธิในแนวเขตทาง
- ☐ สำเนาหนังสือให้ หรือสละการครอบครองสิทธิที่ดินหรือหนังสือออกที่ดินเพื่อเป็นทาง
สาธารณประโยชน์ของเจ้าของที่ดินหรือผู้ครอบครอง
- ☒ หนังสือรับรองของนายก อบท.ที่รับรองแนวเขตทางเพื่อเป็นทางสาธารณประโยชน์

จึงเรียนมาเพื่อโปรดพิจารณาลงทะเบียนเป็นทางหลวงท้องถิ่นชั้นที่ ๖ (นอกเขตชุมชน) ต่อไป

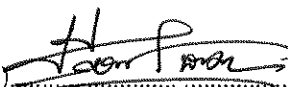
(ลงชื่อ) ผู้เสนอลงทะเบียน
(นายหามะกอเง๊ะ เจ๊ะมะ)
ตำแหน่ง นายกองค์การบริหารส่วนตำบลยามู

กองช่าง

โทร./โทรสาร ๐-๓๓๔๙-๑๐๘๑

แบบการลงทะเบียนเป็นทางหลวงท้องถิ่น

ชื่อเส้นทาง สายบ่อปลาเตะกือเลาะ หมู่ที่ ๓ จาก กม. ๐+๐๐๐ ถึง กม. ๐+๕๑๐ ตำบลยามู อำเภอยะหริ่ง จังหวัดปัตตานี ระยะทาง ๐.๕๑๐ กิโลเมตร ผิวจราจรประเภทคอนกรีตเสริมเหล็กและหินคลุก ผิวจราจรกว้าง ๓.๐๐-๔.๐๐ เมตรไหล่ทาง/ทางเท้า กว้าง เมตร...เขตทางกว้าง ๔.๐๐-๕.๐๐ เมตร ...อื่น ๆ มีทางระบายน้ำ

หน่วยงานเจ้าของโครงการ องค์การบริหารส่วนตำบลยามู

ผลการตรวจสอบและความเห็นประกอบการพิจารณา	คำสั่ง
<input checked="" type="checkbox"/> เป็นไปตามประกาศ กรมทางหลวงชนบท เรื่อง มาตรฐานและลักษณะของ ทางหลวงท้องถิ่น ฯลฯ ข้อ. ๑๙. ทุกประการ	<p>ให้ลงทะเบียนเป็นทางหลวงท้องถิ่น ชั้นที่ ๒ (นอกเขตชุมชน) ได้</p> <p>(ลงชื่อ) <u>ส.อ.อ.</u> (นายเลื่อนชัย เจริญทรัพย์)</p> <p>รองผู้ว่าราชการจังหวัด ปฏิบัติราชการแทน (วันที่) <u>ผู้ว่าราชการจังหวัดปัตตานี</u></p>
<input checked="" type="checkbox"/> ควรรับลงทะเบียน เป็นทางหลวงท้องถิ่น ชั้นที่ ๒ (นอกเขตชุมชน) รหัสสายทาง ป.น.ถ. ๑๐๐-๐๑๒ หมายเหตุ..... (ลงชื่อ) <u>นายอนุพงศ์ จงหวัง</u> (ตำแหน่ง) ผอ.แขวงทางหลวงชนบทปัตตานี (วันที่).....	<p>การลงทะเบียน</p> <p>ได้ลงทะเบียนเป็นทางหลวงท้องถิ่น ชั้นที่ ๒ (นอกเขตชุมชน)</p> <p>เสร็จเรียบร้อยแล้ว ตั้งแต่วันที่.....</p> <p>(ลงชื่อ) <u>นายไพโรจน์ เพ็ชรพรหม</u> (ตำแหน่ง) <u>ท้องถิ่นจังหวัดปัตตานี</u> (วันที่) <u>12 7 มี.ค. 2561</u></p>

รายละเอียดเส้นทางที่ลงทะเบียน

ให้กรอกข้อความ และกาเครื่องหมายถูกในช่อง ☐ ให้ครบถ้วนเพื่อใช้ประกอบการพิจารณา
ลงทะเบียนทางหลวงท้องถิ่น

1. ชื่อสายทาง สายบ่อปลาตะกั่วเกลือ หมู่ที่ 3 ตำบล ยาม อำเภอยะหริ่ง
จังหวัด ปัตตานี ระยะทาง 0.510 กิโลเมตร

2. ลักษณะของสายทาง

2.1 จุดเริ่มต้นสายทางกม. 0+000..... พิกัด N 6.868557 E 101.388972

2.2 จุดสิ้นสุดสายทางกม. 0+510..... พิกัด N 6.872469 E 101.388099

ช่วงที่	เขตทาง (ม.)	ระยะทาง (กม.)	ผิวจราจร		ไหล่ทาง		ทางเท้า		หมายเหตุ
			ประเภท	กว้าง (ม.)	ประเภท	กว้าง (ม.)	ประเภท	กว้าง (ม.)	
1	5.00	0.170	คสล.	4.00			-	-	
2	4.00	0.340	หินคลุก	3.00					

3. ก่อสร้างแล้วเสร็จปี พ.ศ.2560.....

4. ทางระบายน้ำ หรือท่อระบายน้ำข้างทาง ☒ มี ความยาว330..... เมตร ☐ ไม่มี

5. แหล่งชุมชนพักอาศัยสองข้างทาง (1 แห่ง หนาแน่นไม่น้อยกว่า 20 หลังคาเรือน)-..... แห่ง

6. ภาพถ่ายประกอบ

6.1 เส้นทางที่มีความยาวน้อยกว่า 1.00 กม. ให้แนบภาพถ่ายจุดเริ่มต้นโครงการ จุดสิ้นสุดโครงการ และสภาพ
สายทางโดยทั่วไป รวมจำนวนไม่น้อยกว่า 3 รูป

6.2 เส้นทางที่มีความยาวมากกว่า 1.00 กม.ขึ้นไป ให้แนบภาพถ่ายให้แนบภาพถ่ายจุดเริ่มต้นโครงการ จุดสิ้นสุด
โครงการ และสภาพทั่วไปทุกช่วง กม. อย่างน้อย กม.ละ 1 รูป

ภาพถ่ายถนนสายบ่อปลาตะกั่ว

หมู่ที่ 3 ตำบลยามู อำเภอยะหริ่ง จังหวัดปัตตานี (รหัสสายทาง ปน.๑100- 012)



กม.0+000 (จุดเริ่มต้นโครงการ)



กม.0+170



กม.0+340



กม.0+510 (จุดสิ้นสุดโครงการ)

(ลงชื่อ).....ผู้ให้ข้อมูลสายทางของ อปท.

(นาย อัมฟาน ลือเมะ)

หนังสือรับรองแนวเขตทางสาธารณประโยชน์

องค์การบริหารส่วนตำบลยวมู
วันที่ ๒๙ เดือน ธันวาคม พ.ศ. ๒๕๖๐
ตามที่หน่วยงาน...องค์การบริหารส่วนตำบลยวมู...ได้ดำเนินการก่อสร้างเส้นทางในเขตพื้นที่ตำบลยวมู อำเภอ...จังหวัด...ปัตตานี...ตามรายละเอียดดังนี้

ลำดับที่	ชื่อสายทาง	ระยะทาง (กม.)	ผิวจราจรกว้าง (ม.)				รัศมีเขตทาง จากศูนย์กลาง ถนน (ม.)	เขตทางกว้าง (ม.)	หมายเหตุ
			คสล.	ลาดยาง	หิน คลุก	ทางเท้า	ไหล่ทาง		
๑	ถนนสายบ่อปลาตะกั่วเกลือ หมู่ที่ ๓	๐.๕๑๐	๔๐๐	-	๓๐๐	-	-	๒.๐๐-๒.๕๐	๔.๐๐-๕.๐๐

ข้าพเจ้า...นายหามะกอแข็ง เจมะมะ...ตำแหน่ง...นายกององค์การบริหารส่วนตำบลยวมู...ขอรับรองว่าเส้นทางสายดังกล่าวข้างต้นได้ใช้เป็นทางสาธารณประโยชน์ และยินยอมให้ดำเนินการขอลงทะเบียนเป็นเส้นทางหลวงท้องถิ่นต่อไป

(ลงชื่อ).....
(นายหามะกอแข็ง เจมะมะ)
(ตำแหน่ง)นายกององค์การบริหารส่วนตำบลยวมู

แผนที่สายทาง (มาตราส่วน ๑ : ๕๐,๐๐๐)
 สายบ่อปลาตะกือเลาะ หมู่ที่ ๓ (รหัสสายทาง ปน.ถ ๑๐๐-๐๑๒)
 หมู่ที่ ๓ ตำบลยามู อำเภอยะหริ่ง จังหวัดปัตตานี

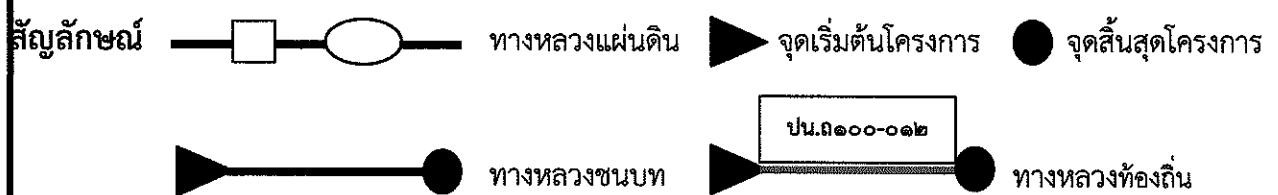
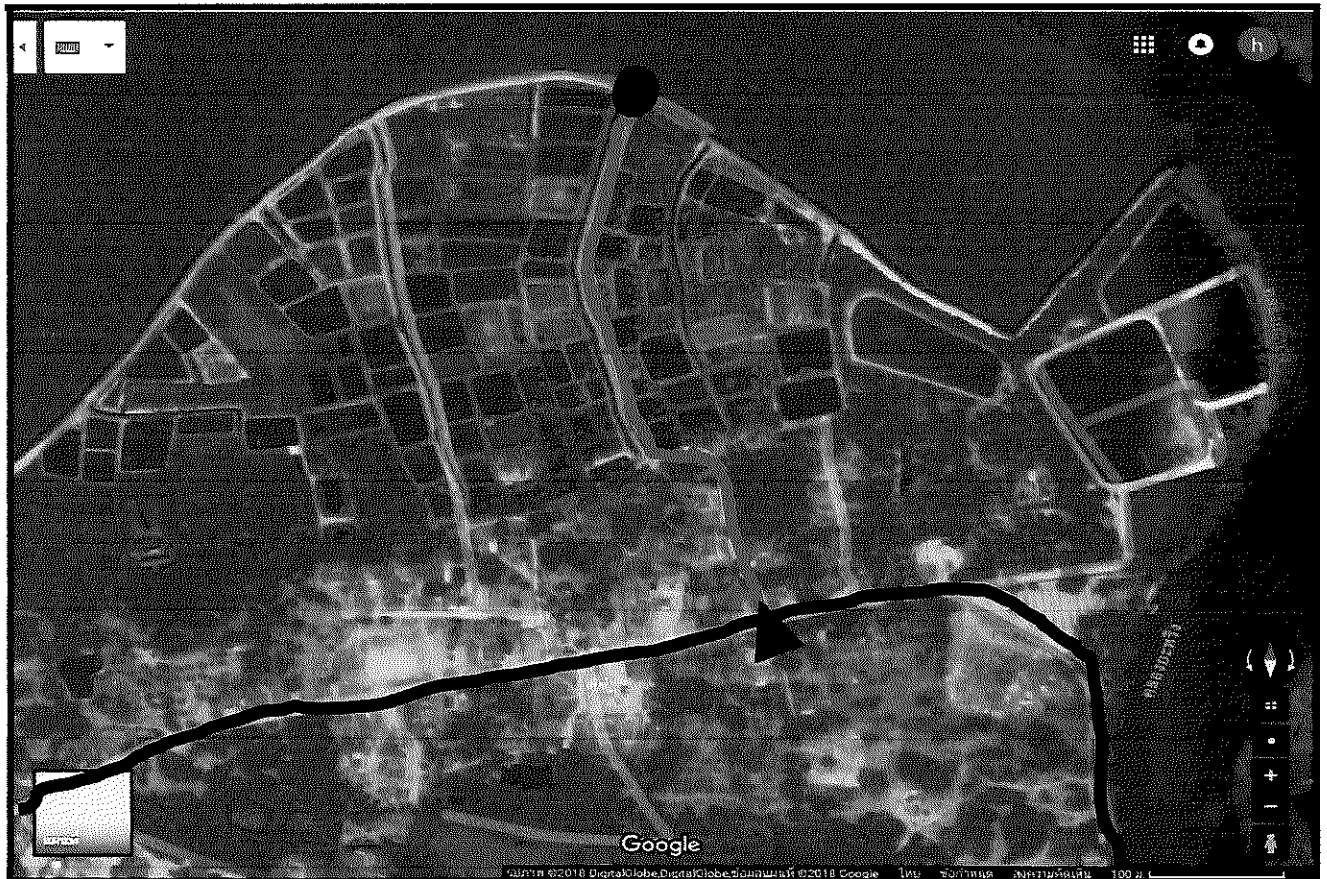

สายบ่อปลาตะกือเลาะ หมู่ที่ ๓ ตำบลยามูอำเภอยะหริ่ง จังหวัดปัตตานี
 ระยะทางรวม ๐.๕๑๐ กม. (ลาดยาง ๐.๐๐๐ กม. คอนกรีต ๐.๑๗๐ กม. หินคลุก ๐.๓๔๐ กม.
 ลูกรัง ๐.๐๐๐ กม.)

ที่ปน ๘๑๐๐/๓๔๑



ที่ทำการองค์การบริหารส่วนตำบลยามู
หมู่ที่ ๒ ตำบลยามู อำเภอยะหริ่ง
จังหวัดปัตตานี ๙๔๑๕๐

๒๙ ธันวาคม ๒๕๖๐

เรื่อง ขอลงทะเบียนเป็นทางหลวงท้องถิ่น

เรียน ผู้ว่าราชการจังหวัดปัตตานี

ด้วยองค์การบริหารส่วนตำบลยามู ได้ดำเนินการก่อสร้างถนน สายบ้านคอเต็บ-บ่อปลา
ยะโก๊ะ หมู่ที่ ๓ กม. ๐ + ๐๐๐ ถึง กม. ๐ + ๕๓๐ ตำบล ยามู อำเภอยะหริ่ง จังหวัด ปัตตานี ระยะทาง
๐.๕๓๐ กิโลเมตร ประเภทผิวจราจรคอนกรีตเสริมเหล็กและหินคลุก ขอลงทะเบียนโครงการดังกล่าวเป็นทาง
หลวงท้องถิ่น ตามมาตรา ๑๑ (๓) แห่งพระราชบัญญัติทางหลวง พ.ศ. ๒๕๓๕ แก้ไขเพิ่มเติม โดย
พระราชบัญญัติทางหลวง (ฉบับที่ ๒) พ.ศ. ๒๕๔๙ พร้อมนี้ได้แนบรายละเอียดเอกสารเพื่อประกอบการ
พิจารณาดังต่อไปนี้

- ☒ แผนที่แนวเส้นทาง มาตราส่วน ☐ ๑ : ๔,๐๐๐ ☒ ๑ : ๕๐,๐๐๐ ☐ อื่นๆ
- ☒ รายละเอียดของเส้นทาง
- ☐ ขั้วชี้เอกสารแสดงสิทธิ์ในแนวเขตทาง
- ☐ สำเนาหนังสือให้ หรือสละการครอบครองสิทธิ์ในที่ดินหรือหนังสือออกที่ดินเพื่อเป็นทาง
สาธารณประโยชน์ เจ้าของที่ดินหรือผู้ครอบครอง
- ☒ หนังสือรับรองของนายก อบท.ที่รับรองแนวเขตทางเพื่อเป็นทางสาธารณประโยชน์

จึงเรียนมาเพื่อโปรดพิจารณาขอลงทะเบียนเป็นทางหลวงท้องถิ่นชั้น ๖ (นอกเขตชุมชน) ต่อไป

(ลงชื่อ)  ผู้เสนอลงทะเบียน
(นายหามะกอเจ้า เจ๊ะมะ)

ตำแหน่ง นายกองค์การบริหารส่วนตำบลยามู

กองช่าง

โทร./โทรสาร ๐-๗๓๔๙-๑๐๘๑

หน่วยงานเจ้าของโครงการ องค์การบริหารส่วนตำบลยามู

ผลการตรวจสอบและความเห็นประกอบการพิจารณา	คำสั่ง
<input checked="" type="checkbox"/> เป็นไปตามประกาศ กรมทางหลวงชนบท เรื่อง มาตรฐานและลักษณะของ ทางหลวงท้องถิ่น ฯลฯ ข้อ. ๑๙ ทุกประการ	ให้ลงทะเบียนเป็นทางหลวงท้องถิ่น ชั้นที่ ๒ (นอกเขตชุมชน) ได้
<input type="checkbox"/> ไม่เป็นไปตามประกาศ กรมทางหลวงชนบท เรื่อง มาตรฐานและลักษณะของ ทางหลวงท้องถิ่น ฯลฯ ข้อ.....ดังนี้.....	(ลงชื่อ)..... (นายสีอชัย เจริญทรัพย์) รองผู้ว่าราชการจังหวัด ปฏิบัติราชการแทน (วันที่).....
<input checked="" type="checkbox"/> ควรรับลงทะเบียน เป็นทางหลวงท้องถิ่น	
<input type="checkbox"/> ไม่ควรรับลงทะเบียน เหตุผล	
วันที่ ๒ (นอกเขตชุมชน)	
รหัสสายทาง ปน.ก ๑๐๐-๐๑๑	
หมายเหตุ.....	
.....	
.....	
.....	
.....	
(ลงชื่อ)..... (นายอนุพงษ์ จงหวัง) (ตำแหน่ง) ผอ.แขวงทางหลวงชนบทปัตตานี (วันที่).....	การลงทะเบียน ได้ลงทะเบียนเป็นทางหลวงท้องถิ่น ชั้นที่ ๒ (นอกเขตชุมชน) เสร็จเรียบร้อยแล้ว ตั้งแต่วันที่..... (ลงชื่อ)..... (นายเพียร เพ็ชรธรรม) (ตำแหน่ง).....ท้องถิ่นจังหวัดปัตตานี (วันที่) 27 มี.ค. 2561

รายละเอียดเส้นทางที่ลงทะเบียน

ให้กรอกข้อความ และกาเครื่องหมายถูกในช่อง ☐ ให้ครบถ้วนเพื่อใช้ประกอบการพิจารณา

ลงทะเบียนทางหลวงท้องถิ่น

๑. ชื่อสายทาง สายบ้านคอเต็บ-บ่อปลายะเก๊ะ หมู่ที่ ๓ ตำบลยามู อำเภอยะหริ่ง จังหวัดปัตตานี ระยะทาง ๐.๕๓๐ กิโลเมตร

๒. ลักษณะของสายทาง

๒.๑ จุดเริ่มต้นสายทาง (ก.ม.๐+๐๐๐) พิกัด N ๖.๘๖๘๒๐๗ E ๑๐๑.๓๘๗๕๕๑

๒.๒ จุดสิ้นสุดสายทาง (ก.ม.๐+๕๓๐) พิกัด N ๖.๘๗๒๓๘๓ E ๑๐๑.๓๘๖๓๕๗

ช่วงที่	เขตทาง (ม.)	ระยะทาง (กม.)	ผิวจราจร		ไหล่ทาง		ทางเท้า		หมายเหตุ
			ประเภท	กว้าง (ม.)	ประเภท	กว้าง (ม.)	ประเภท	กว้าง (ม.)	
๑	๕.๐๐	๐.๐๘๐	คสล	๔.๐๐	-	-	-	-	
๒	๔.๐๐	๐.๔๕๐	หินคลุก	๓.๐๐	-	-	-	-	

๓. ก่อสร้างแล้วเสร็จปี พ.ศ. ๒๕๖๑

๔. ทางระบายน้ำ หรือท่อระบายน้ำข้างทาง ☒ มี ความยาว ๔.๘๐ เมตร ☐ ไม่มี

๕. แหล่งชุมชนพักอาศัยสองข้างทาง (๑ แห่ง หนาแน่นไม่น้อยกว่า ๕ หลังคาเรือน)-..... แห่ง

๖. ภาพถ่ายประกอบ

๖.๑ เส้นทางที่มีความยาวน้อยกว่า ๑.๐๐ กม. ให้แนบภาพถ่ายจุดเริ่มต้นโครงการ จุดสิ้นสุดโครงการ และสภาพสายทางโดยทั่วไป รวมจำนวนไม่น้อยกว่า ๓ รูป

๖.๒ เส้นทางที่มีความยาวมากกว่า ๑.๐๐ กม.ขึ้นไป ให้แนบภาพถ่ายให้แนบภาพถ่ายจุดเริ่มต้นโครงการ จุดสิ้นสุดโครงการ และสภาพทั่วไปทุกช่วง กม. อย่างน้อย กม.ละ ๑ รูป

หนังสือรับรองแผนผังโครงข่ายสาธารณประโยชน์

องค์การบริหารส่วนตำบลยาง
วันที่...๒๙...เดือน...ธันวาคม...พ.ศ...๒๕๖๐
ตามที่หน่วยงาน...องค์การบริหารส่วนตำบลยาง...ได้ดำเนินการก่อสร้างเส้นทางในเขตพื้นที่ตำบล...ยางอำเภอ...ยะหริ่ง...จังหวัด...ปัตตานี...ตามรายละเอียดดังนี้

ลำดับที่	ชื่อสายทาง	ระยะทาง (กม.)	ผิวจราจรกว้าง (ม.)				ระยะทางกว้าง (ม.)	หมายเหตุ
			คสล.	ลาดยาง	หิน คลุก	ทางเท้า	ไหล่ทาง	
๑	ถนนสายบ้านคอเต็บ-บ่อปลายะโก๊ะ หมู่ที่ ๓	๐.๕๓๐	๔.๐๐	-	๓.๐๐	-	-	๔.๐๐-๕.๐๐

ข้าพเจ้า...นายหามะกอเซ็ง เจะมะ...ตำแหน่ง...นายกองค์การบริหารส่วนตำบลยาง...ขอรับรองว่าเส้นทางสายดังกล่าวข้างต้นได้ใช้เป็นทางสาธารณประโยชน์ และยินยอมให้ดำเนินการขอลงทะเบียนเป็นเส้นทางหลวงท้องถิ่นต่อไป

(ลงชื่อ).....
(นายหามะกอเซ็ง เจะมะ)
(ตำแหน่ง)นายกองค์การบริหารส่วนตำบลยาง

ภาพถ่ายสายบ้านคอเต็บ-บ่อปลายะโก๊ะ

หมู่ที่ 3 ตำบลยามู อำเภอยะหริ่ง จังหวัดปัตตานี (รหัสสายทาง ปน.๑100- 011)



กม.0+000 (จุดเริ่มต้นโครงการ)



กม.0+080



กม.0+280

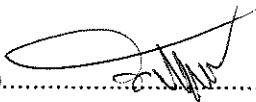

กม.0+530 (จุดสิ้นสุดโครงการ)

(ลงชื่อ)..........ผู้ให้ข้อมูลสายทางของ อปท.
(นาย ฮัฟฟาน ลือแมะ)

แผนที่สายทาง (มาตราส่วน ๑ : ๕๐,๐๐๐)
 สายบ้านคอเต็บ-บ่อปลายะโกะหมู่ที่ ๓ (รหัสสายทาง ปน.ถ ๑๐๐-๐๑๑)
 หมู่ที่ ๓ ตำบลยามู อำเภอยะหริ่ง จังหวัดปัตตานี



สายบ้านคอเต็บ-บ่อปลายะโกะหมู่ที่ ๓ ตำบลยามูอำเภอยะหริ่ง จังหวัดปัตตานี

ระยะทางรวม ๐.๕๓๐ กม. (ลาดยาง ๐.๐๐๐ กม. คอนกรีต ๐.๐๘๐ กม. หินคลุก ๐.๔๕๐ กม. ลูกรัง ๐.๐๐๐ กม.)

ที่ปน ๘๑๐๐๓/๓๔๐



ที่ทำการองค์การบริหารส่วนตำบลยามู
หมู่ที่ ๒ ตำบลยามู อำเภอยะหริ่ง
จังหวัดปัตตานี ๙๔๑๕๐

๒๙ ธันวาคม ๒๕๖๐

เรื่อง ขอลงทะเบียนเป็นทางหลวงท้องถิ่น

เรียน ผู้ว่าราชการจังหวัดปัตตานี

ด้วยองค์การบริหารส่วนตำบลยามู ได้ดำเนินการก่อสร้างถนน สายบ่อปลา หมู่ที่ ๓ กม. ๐ + ๐๐๐ ถึง กม. ๑ + ๒๗๐ ตำบล ยามู อำเภอยะหริ่ง จังหวัด ปัตตานี ระยะทาง ๑.๒๗๐ กิโลเมตร ประเภทผิวจราจร คอนกรีตเสริมเหล็กและกันคูลง ขอลงทะเบียนโครงการดังกล่าวเป็นทางหลวงท้องถิ่น ตามมาตรา ๑๓(๓) แห่งพระราชบัญญัติทางหลวง พ.ศ. ๒๕๓๕ แก้ไขเพิ่มเติม โดยพระราชบัญญัติทางหลวง (ฉบับที่ ๒) พ.ศ. ๒๕๕๙ พร้อมนี้ได้แนบรายละเอียดเอกสารเพื่อประกอบการพิจารณาดังต่อไปนี้

- ☒ แผนที่แนวเส้นทาง มาตรฐาน ☐ ๑ : ๔,๐๐๐ ☒ ๑ : ๔๐,๐๐๐ ☐ อื่นๆ
- ☒ รายละเอียดของเส้นทาง
- ☐ บัญชีเอกสารแสดงสิทธิในแนวเขตทาง
- ☐ สำเนาหนังสือให้ หรือสละการครอบครองสิทธิที่ดินหรือหนังสือออกที่ดินเพื่อเป็นทาง
สาธารณประโยชน์ของเจ้าของที่ดินหรือผู้ครอบครอง
- ☒ หนังสือรับรองของนายก อบท.ที่รับรองแนวเขตทางเพื่อเป็นทางสาธารณประโยชน์

จึงเรียนมาเพื่อโปรดพิจารณาลงทะเบียนเป็นทางหลวงท้องถิ่นชั้นที่ ๖ (นอกเขตชุมชน) ต่อไป

(ลงชื่อ)  ผู้เสนอลงทะเบียน
(นายหามะกอเจ็ง เจมะมะ)
ตำแหน่ง นายกองค์การบริหารส่วนตำบลยามู

กองช่าง

โทร./โทรสาร ๐-๗๓๔๔-๑๐๘๑

แบบการลงทะเบียนเป็นทางหลวงท้องถิ่น

ชื่อเส้นทาง สายบ่อปลา หมู่ที่ ๓ จาก กม. ๐+๐๐๐ ถึง กม. ๑+๒๗๐ ตำบลยามู อำเภอยะหริ่ง จังหวัดปัตตานี ระยะทาง ๑.๒๗๐ กิโลเมตร ผิวจราจรประเภทคอนกรีตเสริมเหล็กและหินคลุก ผิวจราจรกว้าง ๔.๐๐ เมตรไหล่ทาง/ทางเท้า กว้าง เมตร...เขตทางกว้าง ๔.๐๐ เมตร...อื่น ๆ มีทางระบายน้ำ

หน่วยงานเจ้าของโครงการ องค์การบริหารส่วนตำบลยามู

ผลการตรวจสอบและความเห็นประกอบการพิจารณา	คำสั่ง
<input checked="" type="checkbox"/> เป็นไปตามประกาศ กรมทางหลวงชนบท เรื่อง มาตรฐานและลักษณะของ ทางหลวงท้องถิ่น ฯลฯ ข้อ. ๑๙ ทุกประการ	<p>ให้ลงทะเบียนเป็นทางหลวงท้องถิ่น ชั้นที่ ๒ (นอกเขตชุมชน) ได้</p> <p>(ลงชื่อ) <u>ศิวะ</u> (นายลือชัย เจริญทรัพย์)</p> <p>รองผู้ว่าราชการจังหวัด ปฏิบัติราชการแทน (วันที่) ผู้ว่าราชการจังหวัดปัตตานี</p>
<input type="checkbox"/> ไม่เป็นไปตามประกาศ กรมทางหลวงชนบท เรื่อง มาตรฐานและลักษณะของ ทางหลวงท้องถิ่น ฯลฯ ข้อ.....ดังนี้.....	
<input checked="" type="checkbox"/> ควรรับลงทะเบียน เป็นทางหลวงท้องถิ่น ชั้นที่ ๒ (นอกเขตชุมชน) รหัสสายทาง ปน.๑.๑๑๐-๐๑๐ หมายเหตุ..... (ลงชื่อ) <u>นายอนุพงศ์ จงหวัง</u> (นายอนุพงศ์ จงหวัง) (ตำแหน่ง) ผอ.แขวงทางหลวงชนบทปัตตานี (วันที่)	<p>การลงทะเบียน</p> <p>ได้ลงทะเบียนเป็นทางหลวงท้องถิ่น ชั้นที่ ๒ (นอกเขตชุมชน) เสร็จเรียบร้อยแล้ว ตั้งแต่วันที่.....</p> <p>(ลงชื่อ) <u>.....</u> (นายเพิ่ม เพ็ชรพรหม) (ตำแหน่ง) <u>ท้องถิ่นจังหวัดปัตตานี</u> (วันที่) <u>27 มี.ค. 2561</u></p>

รายละเอียดเส้นทางที่ลงทะเบียน

ให้กรอกข้อความ และกาเครื่องหมายถูกในช่อง ☐ ให้ครบถ้วนเพื่อใช้ประกอบการพิจารณา
ลงทะเบียนทางหลวงท้องถิ่น

1. ชื่อสายทาง สายบ่อปลา หมู่ที่ 3 ตำบล ยาม อำเภอยะหริ่ง
จังหวัด ปัตตานี ระยะทาง 0.510 กิโลเมตร

2. ลักษณะของสายทาง

2.1 จุดเริ่มต้นสายทาง กม. 0+000 พิกัด N 6.864585 E 101.386454

2.2 จุดสิ้นสุดสายทาง กม. 0+270 พิกัด N 6.862830 E 101.388385

ช่วงที่	เขตทาง (ม.)	ระยะทาง (กม.)	ผิวจราจร		ไหล่ทาง		ทางเท้า		หมายเหตุ
			ประเภท	กว้าง (ม.)	ประเภท	กว้าง (ม.)	ประเภท	กว้าง (ม.)	
1	5.00	0.600	คสล.	4.00			-	-	
2	5.00	0.670	หินคลุก	4.00					

3. ก่อสร้างแล้วเสร็จปี พ.ศ. 2560

4. ทางระบายน้ำ หรือท่อระบายน้ำข้างทาง ☒ มี ความยาว1270..... เมตร ☐ ไม่มี

5. แหล่งชุมชนพักอาศัยสองข้างทาง (1 แห่ง หนาแน่นไม่น้อยกว่า 20 หลังคาเรือน) แห่ง

6. ภาพถ่ายประกอบ

6.1 เส้นทางที่มีความยาวน้อยกว่า 1.00 กม. ให้แนบภาพถ่ายจุดเริ่มต้นโครงการ จุดสิ้นสุดโครงการ และสภาพสายทางโดยทั่วไป รวมจำนวนไม่น้อยกว่า 3 รูป

6.2 เส้นทางที่มีความยาวมากกว่า 1.00 กม.ขึ้นไป ให้แนบภาพถ่ายให้แนบภาพถ่ายจุดเริ่มต้นโครงการ จุดสิ้นสุดโครงการ และสภาพทั่วไปทุกช่วง กม. อย่างน้อย กม.ละ 1 รูป

หนังสือรับรองแนวเขตทางสาธารณประโยชน์

องค์การบริหารส่วนตำบลยาง
วันที่...๒๕...เดือน...ธันวาคม...พ.ศ...๒๕๖๐
ตามที่หน่วยงาน...องค์การบริหารส่วนตำบลยาง...ได้ดำเนินการก่อสร้างเส้นทางในเขตพื้นที่ตำบล...ยางอำเภอ...ยะหริ่ง...จังหวัด...ปัตตานี...ตามรายละเอียดดังนี้

ลำดับที่	ชื่อสายทาง	ระยะทาง (กม.)	ผิวจราจรกว้าง (ม.)				รัศมีเขตทาง จากศูนย์กลาง ถนน (ม.)	เขตทาง กว้าง (ม.)	หมายเหตุ
			คสล.	ลาดยาง	หิน คลุก	ทางเท้า	ไหล่ทาง		
๑	ถนนสายบ่อปลา หมู่ที่ ๓	๑.๒๗๐	๔.๐๐	-	๔.๐๐	-	-	๒.๕๐	๕.๐๐

ข้าพเจ้า...นายหะมะกอเซ็ง เจมมะ...ตำแหน่ง...นายกองค์การบริหารส่วนตำบลยาง...ขอรับรองว่าเส้นทางสายดังกล่าวข้างต้นได้ใช้เป็นทางสาธารณประโยชน์ และยินยอมให้ดำเนินการขอลงทะเบียนเป็นเส้นทางหลวงท้องถิ่นต่อไป

(ลงชื่อ).....
(นายหะมะกอเซ็ง เจมมะ)
(ตำแหน่ง)นายกองค์การบริหารส่วนตำบลยาง

ภาพถ่ายถนนสายบ่อปลา

หมู่ที่ 3 ตำบลยามู อำเภอยะหริ่ง จังหวัดปัตตานี (รหัสสายทาง ปน.ถ100- 010)



กม.0+000 (จุดเริ่มต้นโครงการ)



กม.0+250



กม.0+500



กม.0+750



กม.1+000



กม.1+270 (จุดสิ้นสุดโครงการ)

(ลงชื่อ).....ผู้ให้ข้อมูลสายทางของ อบท.

(นาย อัมฟาน ลือเมะ)

แผนที่สายทาง (มาตราส่วน ๑ : ๕๐,๐๐๐)
 สายบ่อปลา หมู่ที่ ๓ (รหัสสายทาง ปน.ถ ๑๐๐-๐๑๐)
 หมู่ที่ ๓ ตำบลยามู อำเภอยะหริ่ง จังหวัดปัตตานี

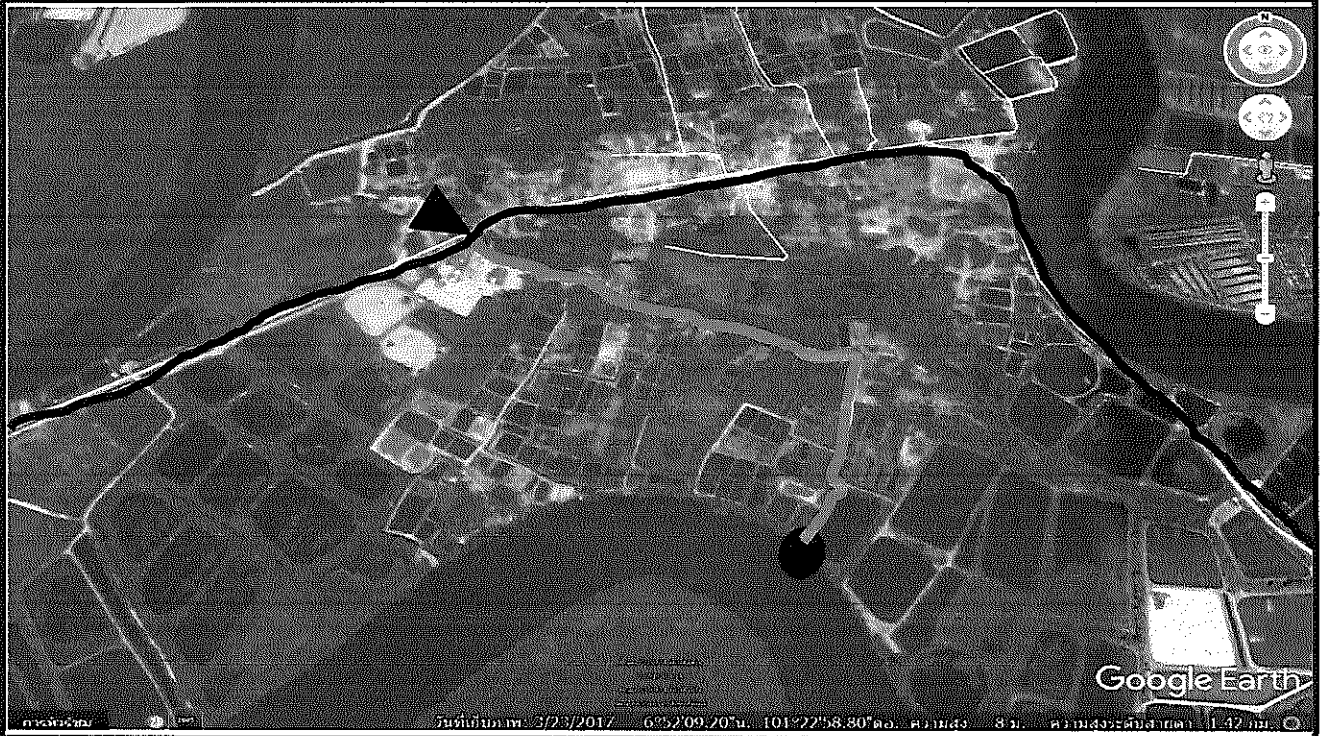

สายบ่อปลา หมู่ที่ ๓ ตำบลยามูอำเภอยะหริ่ง จังหวัดปัตตานี
 ระยะทางรวม ๑.๒๗๐ กม. (ลาดยาง ๐.๐๐๐ กม. คอนกรีต ๐.๖๐๐ กม. หินคลุก ๐.๖๗๐ กม.
 ลูกกรัง ๐.๐๐๐ กม.)

ที่ป่น ๘๑๐๐๓/๓๔๒



ที่ทำการองค์การบริหารส่วนตำบลยาหมู
หมู่ที่ ๒ ตำบลยาหมู อำเภอยะหริ่ง
จังหวัดปัตตานี ๙๔๑๕๐

๒๙ ธันวาคม ๒๕๖๐

เรื่อง ขอลงทะเบียนเป็นทางหลวงท้องถิ่น

เรียน ผู้ว่าราชการจังหวัดปัตตานี

ด้วยองค์การบริหารส่วนตำบลยาหมู ได้ดำเนินการก่อสร้างถนน สายป่าหลวง-เลียบป่าชายเลน หมู่ที่ ๓ กม. ๐ + ๐๐๐ ถึง กม. ๑ + ๖๐๐ ตำบลยาหมู อำเภอยะหริ่ง จังหวัด ปัตตานี ระยะทาง ๑.๖๐๐ กิโลเมตร ประเภทผิวจราจรหินคลุก ขอลงทะเบียนโครงการดังกล่าวเป็นทางหลวงท้องถิ่น ตามมาตรา ๑๓(๓) แห่งพระราชบัญญัติทางหลวง พ.ศ. ๒๕๓๕ แก้ไขเพิ่มเติม โดยพระราชบัญญัติทางหลวง (ฉบับที่ ๒) พ.ศ. ๒๕๔๙ พร้อมนี้ได้แนบบรรณายละเอียดเอกสารเพื่อประกอบการพิจารณาดังต่อไปนี้

- ☒ แผนที่แนวเส้นทาง มาตราส่วน ☐ ๑ : ๔,๐๐๐ ☒ ๑ : ๕๐,๐๐๐ ☐ อื่นๆ
- ☒ รายละเอียดของเส้นทาง
- ☐ บัญชีเอกสารแสดงสิทธิในแนวเขตทาง
- ☐ สำเนาหนังสือให้ ท่อสละการครอบครองสิทธิที่ดินหรือหนังสือที่ดินเพื่อเป็นทางสาธารณประโยชน์ของเจ้าของที่ดินหรือผู้ครอบครอง
- ☒ หนังสือรับรองของนายก อบท.ที่รับรองแนวเขตทางเพื่อเป็นทางสาธารณประโยชน์

จึงเรียนมาเพื่อโปรดพิจารณาลงทะเบียนเป็นทางหลวงท้องถิ่นชั้นที่ ๖ (นอกเขตชุมชน) ต่อไป

(ลงชื่อ) Ham Fwa ผู้เสนอลงทะเบียน
(นายหามะกอเจ็ง เจมะมะ)
ตำแหน่ง นายกองค์การบริหารส่วนตำบลยาหมู

กองช่าง

โทร./โทรสาร ๐-๙๖๔๔-๑๐๘๑

แบบการลงทะเบียนเป็นทางหลวงท้องถิ่น

ชื่อเส้นทาง สายป่าหลวง-เลียบป่าชายเลน หมู่ที่ ๓ จาก กม. ๐+๐๐๐ ถึง กม. ๑+๖๐๐ ตำบล
 ยามู อำเภอยะหริ่ง จังหวัดปัตตานี ระยะทาง ๑.๖๐๐ กิโลเมตร ผิวจราจรประเภทหินคลุก ผิวจราจรกว้าง
 ๕.๐๐ เมตรไหล่ทาง/ทางเท้า กว้าง เมตร...เขตทางกว้าง ๖.๐๐ เมตร...อื่น ๆ มีทางระบายน้ำ

หน่วยงานเจ้าของโครงการ องค์การบริหารส่วนตำบลยามู

ผลการตรวจสอบและความเห็นประกอบการพิจารณา	คำสั่ง
<input checked="" type="checkbox"/> เป็นไปตามประกาศ กรมทางหลวงชนบท เรื่อง มาตรฐานและลักษณะของ ทางหลวงท้องถิ่น ฯลฯ ข้อ. ๑๙. ทุกประการ	ให้ลงทะเบียนเป็นทางหลวงท้องถิ่น ชั้นที่ ๒ (นอกเขตชุมชน) ได้ (ลงชื่อ)..... (นายเลื้อย...เจริญทรัพย์) รองผู้ว่าราชการจังหวัด ปฏิบัติราชการแทน (วันที่).....ผู้ว่าราชการจังหวัดปัตตานี
<input checked="" type="checkbox"/> ควรรับลงทะเบียน เป็นทางหลวงท้องถิ่น ชั้นที่ ๒ (นอกเขตชุมชน) รหัสสายทาง ปน.๑.๑๐๐-๐๐๘ หมายเหตุ..... (ลงชื่อ)..... (.....นายอนุพงศ์...จังหวัด) (ตำแหน่ง) ผอ.แขวงทางหลวงชนบทปัตตานี (วันที่).....	การลงทะเบียน ได้ลงทะเบียนเป็นทางหลวงท้องถิ่น ชั้นที่ ๒ (นอกเขตชุมชน) เสร็จเรียบร้อยแล้ว ตั้งแต่วันที่..... (ลงชื่อ)..... (นายเพิ่ม เพชรพรหม) (ตำแหน่ง).....ท้องถิ่นจังหวัดปัตตานี (วันที่) 27 มี.ค. 2561

รายละเอียดเส้นทางที่ลงทะเบียน

ให้กรอกข้อความ และกาเครื่องหมายถูกในช่อง ☐ ให้ครบถ้วนเพื่อใช้ประกอบการพิจารณา

ลงทะเบียนทางหลวงท้องถิ่น

๑. ชื่อสายทาง สายป่าหลวง-เลียบป่าชายเลน หมู่ที่ ๓ ตำบลยามู อำเภอยะหริ่ง จังหวัดปัตตานี ระยะทาง ๑.๖๐๐ กิโลเมตร

๒. ลักษณะของสายทาง

๒.๑ จุดเริ่มต้นสายทาง (ก.ม.๐+๐๐๐) ป่าหลวง

พิกัด N ๖.๘๖๖๘๒๙ E ๑๐๑.๓๘๓๔๔๓

๒.๒ จุดสิ้นสุดสายทาง (ก.ม.๑+๖๐๐) เลียบป่าชายเลน

พิกัด N ๖.๘๗๒๐๐๗ E ๑๐๑.๓๘๙๑๗๐๓

ช่วงที่	เขตทาง (ม.)	ระยะทาง (กม.)	ผิวจราจร		ไหล่ทาง		ทางเท้า		หมายเหตุ
			ประเภท	กว้าง (ม.)	ประเภท	กว้าง (ม.)	ประเภท	กว้าง (ม.)	
๑	๖.๐๐	๑.๖๐๐	หินคลุก	๕.๐๐	-	-	-	-	

๓. ก่อสร้างแล้วเสร็จปี พ.ศ. ๒๕๖๑

๔. ทางระบายน้ำ หรือท่อระบายน้ำข้างทาง ☒ มี ความยาว ๑,๖๐๐ เมตร ☐ ไม่มี

๕. แหล่งชุมชนพักอาศัยสองข้างทาง (๑ แห่ง หนาแน่นไม่น้อยกว่า ๕ หลังคาเรือน)-..... แห่ง

๖. ภาพถ่ายประกอบ

๖.๑ เส้นทางที่มีความยาวน้อยกว่า ๑.๐๐ กม. ให้แนบภาพถ่ายจุดเริ่มต้นโครงการ จุดสิ้นสุดโครงการ และสภาพสายทางโดยทั่วไป รวมจำนวนไม่น้อยกว่า ๓ รูป

๖.๒ เส้นทางที่มีความยาวมากกว่า ๑.๐๐ กม.ขึ้นไป ให้แนบภาพถ่ายให้แนบภาพถ่ายจุดเริ่มต้นโครงการ จุดสิ้นสุดโครงการ และสภาพทั่วไปทุกช่วง กม. อย่างน้อย กม.ละ ๑ รูป

หนังสือรับรองแนวเขตทางสาธารณประโยชน์

องค์การบริหารส่วนตำบลยาง
วันที่...๒๙...เดือน...ธันวาคม...พ.ศ...๒๕๖๐

ตามที่หน่วยงาน...องค์การบริหารส่วนตำบลยาง...ได้ดำเนินการก่อสร้างเส้นทางในเขตพื้นที่ตำบล...ยางอำเภอ...ยะหริ่ง...จังหวัด...ปัตตานี...ตามรายละเอียดดังนี้

ลำดับที่	ชื่อสายทาง	ระยะทาง (กม.)	ผิวจราจรกว้าง (ม.)				รัศมีเขตทาง จากศูนย์กลาง ถนน (ม.)	เขตทาง กว้าง (ม.)	หมายเหตุ
			คสล.	ลาดยาง	หิน คลุก	ทางเท้า			
๑	ถนนสายป่าหลวง-เลียบบ่าชายเลน หมู่ที่ ๓	๑.๖๐๐	-	-	๕.๐๐	-	๓.๐๐	๒.๐๐	

ข้าพเจ้า...นายหามะกอเซ็ง เจมมะ...ตำแหน่ง...นายกองค์การบริหารส่วนตำบลยาง...ขอรับรองว่าเส้นทางสายดังกล่าวข้างต้นได้ใช้เป็นทางสาธารณประโยชน์ ให้
ดำเนินการขอลงทะเบียนเป็นเงินทางหลวงท้องถิ่นต่อไป

(ลงชื่อ).....
(นายหามะกอเซ็ง เจมมะ)
(ตำแหน่ง)นายกองค์การบริหารส่วนตำบลยาง

ภาพถ่ายถนนสายป่าหลวง - เลียบป่าชายเลน

หมู่ที่ 3 ตำบลยามู อำเภอชะหรีง จังหวัดปัตตานี (รหัสสายทาง ปน.๑100- 008)

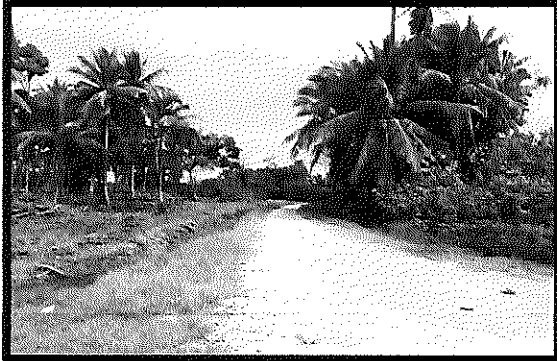

กม.0+000 (จุดเริ่มต้นโครงการ)



กม.0+300



กม.0+600



กม.0+900



กม.1+200



กม.1+600 (จุดสิ้นสุดโครงการ)

(ลงชื่อ).....ผู้ให้ข้อมูลสายทางของ อปท.

(นาย ฮัฟฟาน ลือเมะ)

แผนที่สายทาง (มาตราส่วน ๑ : ๕๐,๐๐๐)
 สายป่าหลวง-เลียบป่าชายเลนหมู่ที่ ๓ (รหัสสายทาง ปน.ถ ๑๐๐-๐๐๘)
 หมู่ที่ ๓ ตำบลยามู อำเภอยะหริ่ง จังหวัดปัตตานี

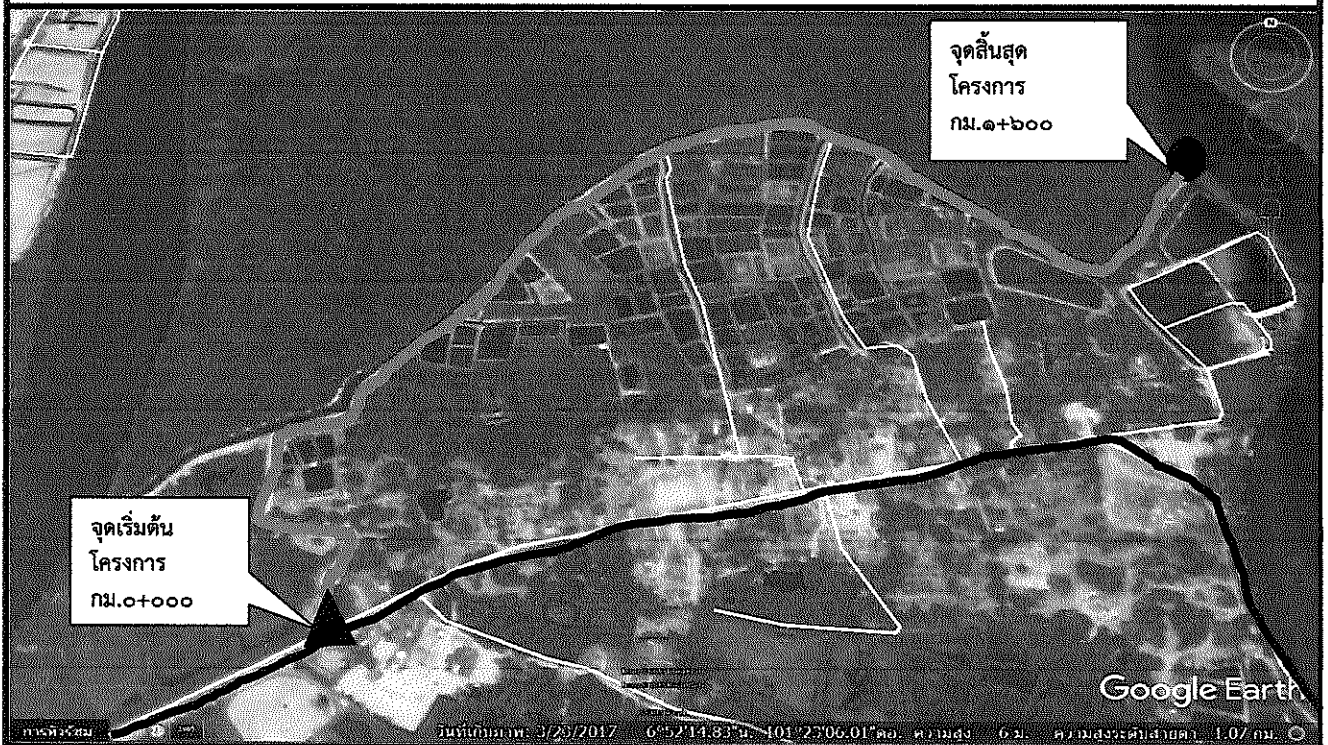

สายป่าหลวง-เลียบป่าชายเลนหมู่ที่ ๓ ตำบลยามูอำเภอยะหริ่ง จังหวัดปัตตานี
 ระยะทางรวม ๑.๖๐๐ กม. (ลาดยาง ๐.๐๐๐ กม. คอนกรีต ๐.๐๐๐ กม. หินคลุก ๑.๖๐๐ กม.
 ลูกวิ่ง ๐.๐๐๐ กม.)



ที่ปณ ๘๑๐๐๓/๒๗๔

กรมการองค์การบริหารส่วนตำบล
หมู่ที่ ๒ ตำบลยาม อำเภอยะหริ่ง
จังหวัดปัตตานี ๙๔๑๕๐

๑๐ พฤศจิกายน ๒๕๖๐

เรื่อง ขอลงทะเบียนเป็นทางหลวงท้องถิ่น

เรียน ผู้ว่าราชการจังหวัดปัตตานี

ด้วยองค์การบริหารส่วนตำบลยาม ได้ดำเนินการก่อสร้างถนนภายในหมู่ที่ ๓ สายป่าหลวง-
สุดเขตหนองแรด กม. ๐ + ๐๐๐ ถึง กม. ๒ + ๖๖๐ ตำบลยาม อำเภอยะหริ่ง จังหวัด ปัตตานี ระยะทาง
๒.๖๖๐ กิโลเมตร ประเภทผิวจราจร ลาดยางแอสฟัลต์ คอนกรีตเสริมเหล็ก และหินคลุก ขอลงทะเบียน
โครงการดังกล่าวเป็นทางหลวงท้องถิ่น ตามมาตรา ๑๓(๓) แห่งพระราชบัญญัติทางหลวง พ.ศ. ๒๕๓๕แก้ไข
เพิ่มเติม โดยพระราชบัญญัติทางหลวง (ฉบับที่ ๒) พ.ศ. ๒๕๔๙ พร้อมนี้ได้แนบรายละเอียดเอกสารเพื่อ
ประกอบการพิจารณาดังต่อไปนี้

- ☒ แผนที่แนวเส้นทาง มาตราส่วน ☐ ๑ : ๔,๐๐๐ ☒ ๑ : ๕๐,๐๐๐ ☐ อื่นๆ
- ☒ รายละเอียดของเส้นทาง
- ☐ บัญชีเอกสารแสดงสิทธิในแนวเขตทาง
- ☐ สำเนาหนังสือให้ หรือสละการครอบครองสิทธิในที่ดินหรือหนังสือที่ดินเพื่อเป็นทาง
สาธารณประโยชน์ของเจ้าของที่ดินหรือผู้ครอบครอง
- ☒ หนังสือรับรองของนายก อบท.ที่รับรองแนวเขตทางเพื่อเป็นทางสาธารณประโยชน์

จึงเรียนมาเพื่อโปรดพิจารณาลงทะเบียนเป็นทางหลวงท้องถิ่นชั้นที่ ๖ (นอกเขตชุมชน) ต่อไป

(ลงชื่อ).....ผู้เสนอลงทะเบียน

(นายหามะกอเซ๊ะ เจ๊ะมะ)

ตำแหน่ง นายกองค์การบริหารส่วนตำบลยาม

กองช่าง

โทร./โทรสาร ๐ ๗๓๔๙-๑๐๘๑

แบบการลงทะเบียนเป็นทางหลวงท้องถิ่น

ชื่อเส้นทางสายป่าหลวง-สุดเขตหนองแรด จาก กม. ๐+๐๐๐ ถึง กม. ๒+๖๖๐ ตำบลยามู อำเภอยะหริ่ง จังหวัดปัตตานี ระยะทาง ๒.๖๖๐ กิโลเมตร ผิวจราจรประเภท ลาดยางแอสฟัลต์ คอนกรีตเสริมเหล็กและหินคลุก ผิวจราจรกว้าง ๕.๐๐ เมตรไหล่ทาง/ทางเท้า กว้าง-..... เมตร...เขตทางกว้าง ๖.๐๐ เมตร...อื่น ๆ มีทางระบายน้ำ

หน่วยงานเจ้าของโครงการ องค์การบริหารส่วนตำบลยามู

ผลการตรวจสอบและความเห็นประกอบการพิจารณา	คำสั่ง
<input checked="" type="checkbox"/> เป็นไปตามประกาศ กรมทางหลวงชนบท เรื่อง มาตรฐานและลักษณะของ ทางหลวงท้องถิ่น ฯลฯ ข้อ. ๑๙ ทุกประการ	ให้ลงทะเบียนเป็นทางหลวงท้องถิ่น ชั้นที่ ๖ (นอกเขตชุมชน) ได้
<input type="checkbox"/> ไม่เป็นไปตามประกาศ กรมทางหลวงชนบท เรื่อง มาตรฐานและลักษณะของ ทางหลวงท้องถิ่น ฯลฯ ข้อ.....ดังนี้.....	(ลงชื่อ) (นายลือชัย เจริญทรัพย์) รองผู้ว่าราชการจังหวัดปัตตานี (วันที่) ผู้ว่าราชการจังหวัดปัตตานี
<input checked="" type="checkbox"/> ควรรับลงทะเบียน เป็นทางหลวงท้องถิ่น	18 ม.ค. 2561
<input type="checkbox"/> ไม่ควรรับลงทะเบียน เหตุผล	การลงทะเบียน ได้ลงทะเบียนเป็นทางหลวงท้องถิ่น ชั้นที่ ๖ (นอกเขตชุมชน)
รหัสสายทาง ปน.ถ.๑๐๐-๐๐๑ หมายเหตุ.....	เสร็จเรียบร้อยแล้ว ตั้งแต่วันที่..... (ลงชื่อ) (นายเพิ่ม เพ็ชรพรหม) (ตำแหน่ง), (วันที่)
(ลงชื่อ) (นายอนุพงศ์ จักรวัง) (ตำแหน่ง) ผอ.แขวงทางหลวงชนบทปัตตานี (วันที่)	18 ม.ค. 2561

รายละเอียดเส้นทางที่ลงทะเบียน

ให้กรอกข้อความ และกาเครื่องหมายถูกในช่อง ☐ ให้ครบถ้วนเพื่อใช้ประกอบการพิจารณา
ลงทะเบียนทางหลวงท้องถิ่น

๑. ชื่อสายทาง สายป่าหลวง-สุดเขตหนองแรด ตำบลยามู อำเภอพะเยา จังหวัดปัตตานี ระยะทาง ๒.๖๖๐ กิโลเมตร

๒. ลักษณะของสายทาง

๒.๑ จุดเริ่มต้นสายทาง (ก.ม.๐+๐๐๐) ป่าหลวง พิกัด N ๖.๘๖๓๘๔๓ E ๑๐๑.๓๗๘๒๕๕

๒.๒ จุดสิ้นสุดสายทาง (ก.ม.๒+๖๖๐) สุดเขตหนองแรด พิกัด N ๖.๘๕๕๕๔๑ E ๑๐๑.๓๙๕๖๔

ช่วงที่	เขตทาง (ม.)	ระยะทาง (กม.)	ผิวจราจร		ไหล่ทาง		ทางเท้า		หมายเหตุ
			ประเภท	กว้าง (ม.)	ประเภท	กว้าง (ม.)	ประเภท	กว้าง (ม.)	
๑	๖.๐๐	๑.๖๕๐	ลาดยาง แอสฟัลต์	๕.๐๐	-	-	-	-	-
๒	๖.๐๐	๐.๖๑๐	คสล.	๕.๐๐	-	-	-	-	-
๓	๖.๐๐	๐.๔๐๐	หินคลุก	๕.๐๐	-	-	-	-	-

๓. ก่อสร้างแล้วเสร็จปี พ.ศ. ๒๕๕๒

๔. ทางระบายน้ำ หรือท่อระบายน้ำข้างทาง ☒ มีความยาว ๑.๘๐๐ เมตร ☐ ไม่มี

๕. แหล่งชุมชนพักอาศัยสองข้างทาง (๑ แห่ง หนาแน่นไม่น้อยกว่า ๑๑๔ หลังคาเรือน)-..... แห่ง

๖. ภาพถ่ายประกอบ

๖.๑ เส้นทางที่มีความยาวน้อยกว่า ๑.๐๐ กม. ให้แนบภาพถ่ายจุดเริ่มต้นโครงการ จุดสิ้นสุดโครงการ และสภาพสายทางโดยทั่วไป รวมจำนวนไม่น้อยกว่า ๓ รูป

๖.๒ เส้นทางที่มีความยาวมากกว่า ๑.๐๐ กม.ขึ้นไป ให้แนบภาพถ่ายให้แนบภาพถ่ายจุดเริ่มต้นโครงการ จุดสิ้นสุดโครงการ และสภาพทั่วไปทุกช่วง กม. อย่างน้อย กม.ละ ๑ รูป

หนังสือรับรองแนวเขตทางสาธารณประโยชน์

องค์การบริหารส่วนตำบลยางู
 วันที่...๑๐...เดือน...พฤศจิกายน...พ.ศ...๒๕๖๐
 ตามที่หน่วยงาน...องค์การบริหารส่วนตำบลยางู...ได้ดำเนินการก่อสร้างเส้นทางในเขตพื้นที่ตำบล...ยางูอำเภอ...ยะหริ่ง...ปัตตานี...ตามรายละเอียดดังนี้

ลำดับที่	ชื่อสายทาง	ระยะทาง (กม.)	ผิวจราจรกว้าง (ม.)				รัศมีเขตทาง จากศูนย์กลาง ถนน (ม.)	เขตทาง กว้าง (ม.)	หมายเหตุ
			คสล.	ลาดยาง	หิน คลุก	ทางเท้า	ไหล่ทาง		
๑	ถนนสายป่าหลวง-สุดเขตหนองแรด	๒.๖๖๐	๕.๐๐	๕.๐๐	๕.๐๐		-	๓.๐๐	๖.๐๐

ข้าพเจ้า...นายหะมะกอเซ็ง เจะมะะ...ตำแหน่ง...นายกองค์การบริหารส่วนตำบลยางู...ขอรับรองว่าเส้นทางสายดังกล่าวข้างต้นได้ใช้เป็นทางสาธารณประโยชน์ และยินยอมให้ดำเนินการขอลงทะเบียนเป็นเส้นทางหลวงท้องถิ่นต่อไป

(ลงชื่อ).....
 (นายหะมะกอเซ็ง เจะมะะ)
 (ตำแหน่ง)นายกองค์การบริหารส่วนตำบลยางู

ภาพถ่ายถนนสายป่าหลวง – สุดเขตหนองแรม

ตำบลยามู อำเภอยะหริ่ง จังหวัดปัตตานี (รหัสสายทาง ปน.ถ 100 – 001)



กม.0+000 (จุดเริ่มต้นโครงการ)



กม.0+500



กม.1+000



กม.1+650



กม.2+260



กม.2+660 (จุดสิ้นสุดโครงการ)

(ลงชื่อ).....ผู้ให้ข้อมูลสายทางของ อปท.

(นาย ฮัฟฟาน ลือเมะ)

แผนที่สายทาง (มาตราส่วน ๑ : ๕๐,๐๐๐)
 สายป่าหลวง - สุดเขตหนองแรด (รหัสสายทาง ปน.ถ ๑๐๐-๐๐๑)
 หมู่ที่ ๓ ตำบลยามู อำเภอยะหริ่ง จังหวัดปัตตานี

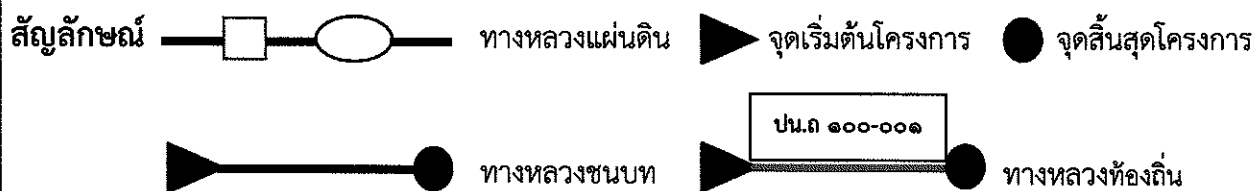

สายป่าหลวง - สุดเขตหนองแรด หมู่ที่ ๓ ตำบลยามู อำเภอยะหริ่ง จังหวัดปัตตานี
 ระยะทางรวม ๒+๖๖๐ กม.(ลาดยาง ๑.๖๕๐ กม. คอนกรีต ๐+๖๑๐กม. หินคลุก ๐.๔๐๐ กม.
 ลูกกรัง ๐.๐๐๐ กม.)

แบบการลงทะเบียนเป็นทางหลวงท้องถิ่น

ชื่อ เส้นทางสายสายक्रमะ-สุดเขตตาแกะ จาก.กม. ๐+๐๐๐. ถึง.กม. ๑+๒๐๐ ตำบลยามู
อำเภอเยะหริง จังหวัดปัตตานี ระยะทาง ๑.๒๐๐ กิโลเมตร ผิวจราจรประเภท คอนกรีตเสริมเหล็ก ผิวจราจร
กว้าง ๕.๐๐ เมตรไหล่ทาง/ทางเท้า กว้าง-..... เมตร...เขตทางกว้าง ๖.๐๐ เมตร...อื่น ๆ มีทาง
ระบายน้ำ

หน่วยงานเจ้าของโครงการ องค์การบริหารส่วนตำบลยามู

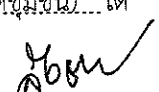
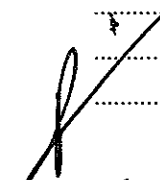
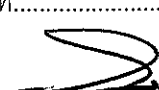
ผลการตรวจสอบและความเห็นประกอบการพิจารณา	คำสั่ง
<input checked="" type="checkbox"/> เป็นไปตามประกาศ กรมทางหลวงชนบท เรื่อง มาตรฐานและลักษณะของ ทางหลวงท้องถิ่น ฯลฯ ข้อ. ๑๕. ทุกประการ	ให้ลงทะเบียนเป็นทางหลวงท้องถิ่น ชั้นที่ ๖ (นอกเขตชุมชน) ได้ (ลงชื่อ)  (นายลือชัย เจริญทรัพย์) รองผู้ว่าราชการจังหวัด ปัตตานี ผู้ว่าราชการจังหวัดปัตตานี (วันที่) 18 ม.ค. 2561
<input checked="" type="checkbox"/> ควรรับลงทะเบียน เป็นทางหลวงท้องถิ่น ชั้นที่ ๖ (นอกเขตชุมชน) รหัสสายทาง ป.น.๑ ๑๐๐-๐๐๒ หมายเหตุ..... (ลงชื่อ)  (นายอานพงค์ จงหวัง) (ตำแหน่ง) ผอ.แขวงทางหลวงชนบทปัตตานี (วันที่)	การลงทะเบียน ได้ลงทะเบียนเป็นทางหลวงท้องถิ่น ชั้นที่ ๖ (นอกเขตชุมชน) เสร็จเรียบร้อยแล้ว ตั้งแต่วันที่..... (ลงชื่อ)  (นายเพิ่ม เพ็ชรพรหม) (ตำแหน่ง) (วันที่) 18 ม.ค. 2561

รายละเอียดเส้นทางที่ลงทะเบียน

ให้กรอกข้อความ และกาเครื่องหมายถูกในช่อง ☐ ให้ครบถ้วนเพื่อใช้ประกอบการพิจารณา

ลงทะเบียนทางหลวงท้องถิ่น

๑. ชื่อสายทาง สายक्रमะ-สุดเขตตาแกะ ตำบลยามู อำเภอยะหริ่ง จังหวัดปัตตานี ระยะทาง ๑.๒๐๐ กิโลเมตร

๒. ลักษณะของสายทาง

๒.๑ จุดเริ่มต้นสายทาง (ก.ม.๐+๐๐๐) ครุมะ

พิกัด N ๖.๘๕๔๘๒๓ E ๑๐๑.๓๕๖๘๗

๒.๒ จุดสิ้นสุดสายทาง (ก.ม.๑+๒๐๐)สุดเขตตาแกะ

พิกัด N ๖.๘๕๔๕๓๘ E ๑๐๑.๓๕๗๕๔

ช่วงที่	เขตทาง (ม.)	ระยะทาง (กม.)	ผิวจราจร		ไหล่ทาง		ทางเท้า		หมายเหตุ
			ประเภท	กว้าง (ม.)	ประเภท	กว้าง (ม.)	ประเภท	กว้าง (ม.)	
๑	๖.๖๐	๑.๒๐๐	คสล.	๕.๐๐			-	-	-

๓. ก่อสร้างแล้วเสร็จปี พ.ศ. ๒๕๖๐

๔. ทางระบายน้ำ หรือท่อระบายน้ำข้างทาง ☒ มี ความยาว ๒๐๐ เมตร ☐ ไม่มี

๕. แหล่งชุมชนพักอาศัยสองข้างทาง (๑ แห่ง หนาแน่นไม่น้อยกว่า ๕๐ หลังคาเรือน) แห่ง

๖. ภาพถ่ายประกอบ

๖.๑ เส้นทางที่มีความยาวน้อยกว่า ๑.๐๐ กม. ให้แนบภาพถ่ายจุดเริ่มต้นโครงการ จุดสิ้นสุดโครงการ และสภาพสายทางโดยทั่วไป รวมจำนวนไม่น้อยกว่า ๓ รูป

๖.๒ เส้นทางที่มีความยาวมากกว่า ๑.๐๐ กม.ขึ้นไป ให้แนบภาพถ่ายให้แนบภาพถ่ายจุดเริ่มต้นโครงการ จุดสิ้นสุดโครงการ และสภาพทั่วไปทุกช่วง กม. อย่างน้อย กม.ละ ๑ รูป

หนังสือรับรองแนวเขตทางสาธารณประโยชน์

องค์การบริหารส่วนตำบลยาสูบ
 วันที่...๑๐...เดือน...พฤศจิกายน...พ.ศ...๒๕๖๐
 ตามที่หน่วยงาน....องค์การบริหารส่วนตำบลยาสูบ...ได้ดำเนินการก่อสร้างเส้นทางในเขตพื้นที่ตำบล...ยาสูบอำเภอ...ยะหริ่ง..จังหวัด..ปัตตานี..ตามรายละเอียดดังนี้

ลำดับที่	ชื่อสายทาง	ระยะทาง (กม.)	ผิวจราจรกว้าง (ม.)				รัศมีเขตทาง จากศูนย์กลาง ถนน (ม.)	เขตทาง กว้าง (ม.)	หมายเหตุ
			คสล.	ลาดยาง	หิน คลุก	ทางเท้า	ไหล่ทาง		
๑	ถนนสายक्रमะ-สุดเขตตาแกะ	๑.๒๐๐	๕.๐๐	-	-	-	-	๓.๐๐	๖.๐๐

ข้าพเจ้า...นายหามะกอเซ็ง เจะมะ...ตำแหน่ง.....นายกองค์การบริหารส่วนตำบลยาสูบ.....ขอรับรองว่าเส้นทางสายดังกล่าวข้างต้นได้ใช้เป็นทางสาธารณประโยชน์ และยินยอมให้ดำเนินการขอลงทะเบียนเป็นทางหลวงท้องถิ่นต่อไป

(ลงชื่อ).....
 (นายหามะกอเซ็ง เจะมะ)
 (ตำแหน่ง)นายกองค์การบริหารส่วนตำบลยาสูบ

ภาพถ่ายถนนสายक्रमะ - สุดเขตตาเกาะ
ตำบลยาม อำเภอยะหริ่ง จังหวัดปัตตานี (รหัสสายทาง ปน.ถ 100 - 002)



กม.0+000 (จุดเริ่มต้นโครงการ)



กม.0+300



กม.0+300



กม.1+200 (จุดสิ้นสุดโครงการ)

(ลงชื่อ).....ผู้ให้ข้อมูลสายทางของ อปท.
(นาย ฮัฟฟาน ลือแมะ)

แผนที่สายทาง (มาตราส่วน ๑ : ๕๐,๐๐๐)
 สายक्रमะ - สุดเขตตาแกะ (รหัสสายทาง ปน.ถ ๑๐๐-๐๐๒)
 หมู่ที่ ๕ ตำบลยามู อำเภอยะหริ่ง จังหวัดปัตตานี

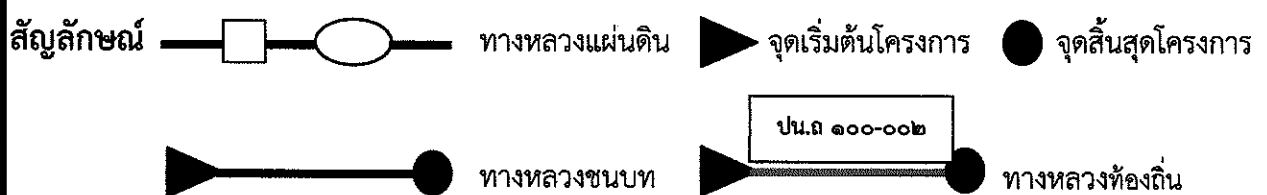

สายक्रमะ - สุดเขตตาแกะ ตำบลยามู อำเภอยะหริ่ง จังหวัดปัตตานี
 ระยะทางรวม ๑+๒๐๐ กม.(ลาดยาง ๐.๐๐๐ กม. คอนกรีต ๑+๒๐๐ กม. หินคลุก ๐.๐๐๐ กม.
 ลูกกรัง ๐.๐๐๐ กม.)



ที่ปณ ๘๑๐๓/๒๗๖

สำนักงานการองค์การบริหารส่วนตำบล
หมู่ที่ ๒ ตำบลยาม อำเภอยะหริ่ง
จังหวัดปัตตานี ๙๔๑๕๐

๑๐ พฤศจิกายน ๒๕๖๐

เรื่อง ขอลงทะเบียนเป็นทางหลวงท้องถิ่น

เรียน ผู้ว่าราชการจังหวัดปัตตานี

ด้วยองค์การบริหารส่วนตำบลยาม ได้ดำเนินการก่อสร้างถนนภายในหมู่บ้าน สายปากาโตะ
มอ กม. ๐ + ๐๐๐ ถึง กม. ๐ + ๔๗๐ ตำบล ยาม อำเภอยะหริ่ง จังหวัด ปัตตานี ระยะทาง ๐.๔๗๐
กิโลเมตร ประเภทผิวจราจรคอนกรีตเสริมเหล็ก ขอลงทะเบียนโครงการดังกล่าวเป็นทางหลวงท้องถิ่น ตาม
มาตรา ๑๓(๑) แห่งพระราชบัญญัติทางหลวง พ.ศ. ๒๕๓๕ แก้ไขเพิ่มเติม โดยพระราชบัญญัติทางหลวง (ฉบับที่
๒) พ.ศ. ๒๕๔๙ พร้อมนี้ได้แนบรายละเอียดเอกสารเพื่อประกอบการพิจารณาดังต่อไปนี้

- ☒ แผนที่แนวเส้นทาง มาตราส่วน ☐ ๑ : ๔,๐๐๐ ☒ ๑ : ๕๐,๐๐๐ ☐ อื่นๆ
- ☒ รายละเอียดของเส้นทาง
- ☐ บัญชีเอกสารแสดงสิทธิในแนวเขตทาง
- ☐ ถ้าหนังสือให้ หรือสละการครอบครองสิทธิในที่ดินหรือหนังสืออุทิศที่ดินเพื่อเป็นทาง
สาธารณประโยชน์ของเจ้าของที่ดินหรือผู้ครอบครอง
- ☒ หนังสือรับรองของนายก อบท.ที่รับรองแนวเขตทางเพื่อเป็นทางสาธารณประโยชน์

จึงเรียนมาเพื่อโปรดพิจารณาลงทะเบียนเป็นทางหลวงท้องถิ่นชั้นที่ ๖ (นอกเขตชุมชน) ต่อไป

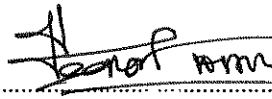
(ลงชื่อ).....  ผู้เสนอลงทะเบียน

(นายหามะกอเจ็ง เจะมะ)



ตำแหน่ง นายกองค์การบริหารส่วนตำบลยาม

กองช่าง

โทร./โทรสาร ๐-๗๓๔๔-๑๐๘๑

แบบการลงทะเบียนเป็นทางหลวงท้องถิ่น

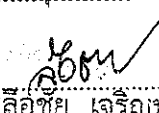
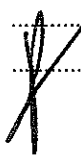
ชื่อ เส้นทางสายปากาโตะมื่อ จาก.กม. ๐+๐๐๐. ถึง.กม. ๐+๔๗๐ ตำบลยามู อำเภอยะหริ่ง
จังหวัดปัตตานี ระยะทาง ๐.๔๗๐ กิโลเมตร ผิวจราจรประเภท คอนกรีตเสริมเหล็ก ผิวจราจรกว้าง ๕.๐๐
เมตรไหล่ทาง/ทางเท้า กว้าง เมตร...เขตทางกว้าง ๖.๐๐ เมตร...อื่น ๆ มีทางระบายน้ำ
หน่วยงานเจ้าของโครงการ องค์การบริหารส่วนตำบลยามู

ผลการตรวจสอบและความเห็นประกอบการพิจารณา	คำสั่ง
<input checked="" type="checkbox"/> เป็นไปตามประกาศ กรมทางหลวงชนบท เรื่อง มาตรฐานและลักษณะของ ทางหลวงท้องถิ่น ฯลฯ ข้อ. ๑๔. ทุกประการ	ให้ลงทะเบียนเป็นทางหลวงท้องถิ่น ชั้นที่ ๒ (นอกเขตชุมชน) ได้ (ลงชื่อ)  (นายสือชัย เจริญทรัพย์) รองผู้ว่าราชการจังหวัดปัตตานี ผู้ว่าราชการจังหวัดปัตตานี (วันที่) ๑๘ ม.ค. ๒๕๖๑
<input checked="" type="checkbox"/> ควรรับลงทะเบียน เป็นทางหลวงท้องถิ่น ชั้นที่ ๒ (นอกเขตชุมชน) รหัสสายทาง ป.น.ถ.๑๐๐-๐๐๓ หมายเหตุ..... (ลงชื่อ)  (นายอนุพงศ์ จงหวัง...) (ตำแหน่ง) ผอ.แขวงทางหลวงชนบทปัตตานี (วันที่)	การลงทะเบียน ได้ลงทะเบียนเป็นทางหลวงท้องถิ่น ชั้นที่ ๒ (นอกเขตชุมชน) เสร็จเรียบร้อยแล้ว ตั้งแต่วันที่..... (ลงชื่อ)  (นายเพิ่ม เพ็ชรพรหม...) (ตำแหน่ง) ผู้อำนวยการจังหวัดปัตตานี (วันที่) ๑๘ ม.ค. ๒๕๖๑

รายละเอียดเส้นทางที่ลงทะเบียน

ให้กรอกข้อความ และกาเครื่องหมายถูกในช่อง ☐ ให้ครบถ้วนเพื่อใช้ประกอบการพิจารณา

ลงทะเบียนทางหลวงท้องถิ่น

๑. ชื่อสายทาง สายปากาโตะมอ ตำบลยามู อำเภอยะหริ่ง จังหวัดปัตตานี ระยะทาง ๐.๔๗๐ กิโลเมตร

๒. ลักษณะของสายทาง

๒.๑ จุดเริ่มต้นสายทาง (ก.ม.๐+๐๐๐) ปากาโตะมอ

พิกัด N ๖.๘๕๑๔๖๓ E ๑๐๑.๓๕๑๘๒๖

๒.๒ จุดสิ้นสุดสายทาง (ก.ม.๐+๔๗๐)ปากาโตะมอ

พิกัด N ๖.๘๕๕๔๔๘ E ๑๐๑.๓๕๒๓๘๘

ช่วงที่	เขตทาง (ม.)	ระยะทาง (กม.)	ผิวจราจร		ไหล่ทาง		ทางเท้า		หมายเหตุ
			ประเภท	กว้าง (ม.)	ประเภท	กว้าง (ม.)	ประเภท	กว้าง (ม.)	
๑	๖.๐๐	๐.๔๗๐	คสล.	๕.๐๐	-	-	-	-	-

๓. ก่อสร้างแล้วเสร็จปี พ.ศ. ๒๕๕๑

๔. ทางระบายน้ำ หรือท่อระบายน้ำข้างทาง ☒ มี ความยาว ๓๕๐ เมตร ☐ ไม่มี

๕. แหล่งชุมชนพักอาศัยสองข้างทาง (๑ แห่ง หนาแน่นไม่น้อยกว่า ๑๐ หลังคาเรือน) แห่ง

๖. ภาพถ่ายประกอบ

๖.๑ เส้นทางที่มีความยาวน้อยกว่า ๑.๐๐ กม. ให้แนบภาพถ่ายจุดเริ่มต้นโครงการ จุดสิ้นสุดโครงการ และสภาพสายทางโดยทั่วไป รวมจำนวนไม่น้อยกว่า ๓ รูป

๖.๒ เส้นทางที่มีความยาวมากกว่า ๑.๐๐ กม.ขึ้นไป ให้แนบภาพถ่ายให้แนบภาพถ่ายจุดเริ่มต้นโครงการ จุดสิ้นสุดโครงการ และสภาพทั่วไปทุกช่วง กม. อย่างน้อย กม.ละ ๑ รูป

หนังสือรับรองแนวเขตทางสาธารณประโยชน์

องค์การบริหารส่วนตำบลยางู
วันที่..๑๐..เดือน...พฤศจิกายน...พ.ศ...๒๕๖๐
ตามพื้นที่หน่วยงาน...องค์การบริหารส่วนตำบลยางู..ได้ดำเนินการก่อสร้างเส้นทางในเขตพื้นที่ตำบล..ยางูอำเภอ..ยะหริ่ง..ปัตตานี..ตามรายละเอียดดังนี้

ลำดับที่	ชื่อสายทาง	ระยะทาง (กม.)	ผิวจราจรกว้าง (ม.)				รัศมีเขตทาง จากศูนย์กลาง ถนน (ม.)	เขตทาง กว้าง (ม.)	หมายเหตุ
			คสล.	ลาดยาง	หิน คลุก	ทางเท้า	ไหล่ทาง		
๑	ถนนสายปากาโตะมอ	๐.๔๗๐	๕.๐๐	-	-	-	-	๓.๐๐	๖.๐๐

ข้าพเจ้า...นายหามะกอเซ็ง เจะมะ...ตำแหน่ง...นายกองค์การบริหารส่วนตำบลยางู.....ขอรับรองว่าเส้นทางสายดังกล่าวข้างต้นได้ใช้เป็นทางสาธารณประโยชน์ และยินยอมให้ดำเนินการขอลงทะเบียนเป็นทางหลวงท้องถิ่นต่อไป

(ลงชื่อ).....
(นายหามะกอเซ็ง เจะมะ)
(ตำแหน่ง)นายกองค์การบริหารส่วนตำบลยางู

ภาพถ่ายถนนสายปากาโตะมอ
ตำบลยามู อำเภอยะหริ่ง จังหวัดปัตตานี (รหัสสายทาง ปน.ถ 100 – 003)



กม.0+000 (จุดเริ่มต้นโครงการ)



กม.0+250



กม.0+470 (จุดสิ้นสุดโครงการ)

(ลงชื่อ).....ผู้ให้ข้อมูลสายทางของ อปท.

(นาย อัมฟาน ลือเมะ)

แผนที่สายทาง (มาตราส่วน ๑ : ๕๐,๐๐๐)
 สายปกาโตะมอ (รหัสสายทาง ปน.ถ ๑๐๐-๐๐๓)
 หมู่ที่ ๕ ตำบลยามู อำเภอยะหริ่ง จังหวัดปัตตานี

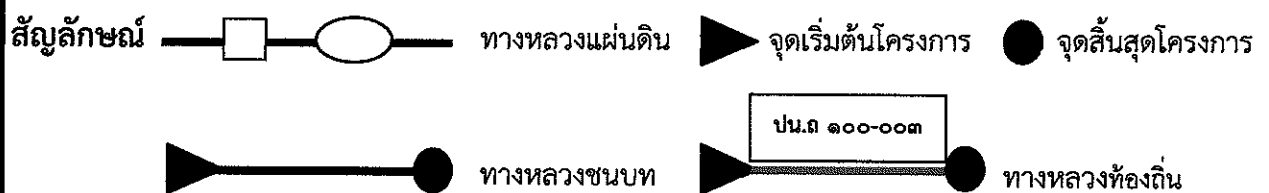
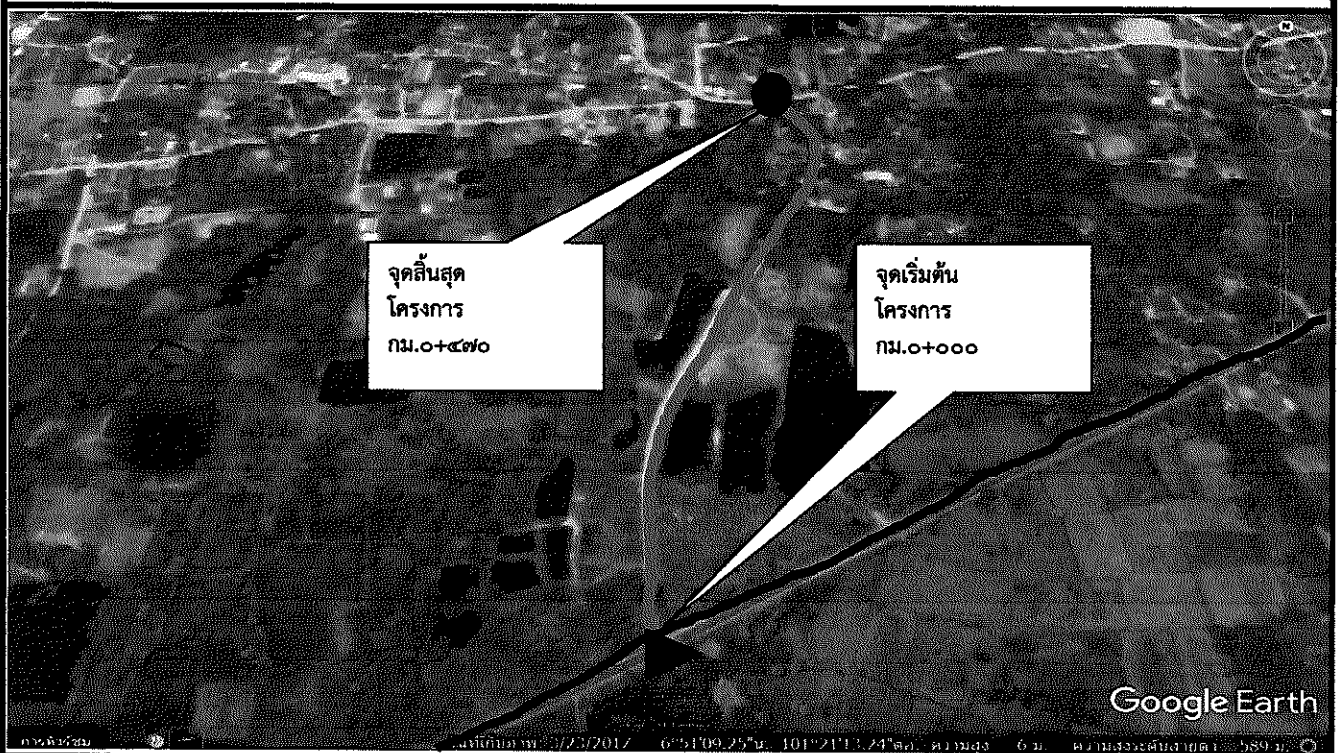

สายปกาโตะมอ ตำบลยามู อำเภอยะหริ่ง จังหวัดปัตตานี
 ระยะทางรวม ๐+๔๗๐ กม.(ลาดยาง ๐.๐๐๐ กม. คอนกรีต ๐+๔๗๐กม. หินคลุก ๐.๐๐๐ กม.
 ลูกวิ่ง ๐.๐๐๐ กม.)



ที่ป่น ๘๑๐๐๗/๒๗๗

ที่ทำการองค์การบริหารส่วนตำบลยามู
หมู่ที่ ๒ ตำบลยามู อำเภอยะหริ่ง
จังหวัดปัตตานี ๙๔๑๕๐

๑๐ พฤศจิกายน ๒๕๖๐

เรื่อง ขอลงทะเบียนเป็นทางหลวงท้องถิ่น

เรียน ผู้ว่าราชการจังหวัดปัตตานี

ด้วยองค์การบริหารส่วนตำบลยามู ได้ดำเนินการก่อสร้างถนนภายในหมู่บ้าน สายบ้านดาโต๊ะ
จีแซ กม. ๐ + ๐๐๐ ถึง กม. ๐ + ๕๗๐ ตำบลยามู อำเภอยะหริ่ง จังหวัดปัตตานี ระยะทาง ๐.๕๗๐
กิโลเมตร ประเภทผิวจราจรคอนกรีตเสริมเหล็ก ขอลงทะเบียนโครงการดังกล่าวเป็นทางหลวงท้องถิ่น ตาม
มาตรา ๑๓(๓) แห่งพระราชบัญญัติทางหลวง พ.ศ. ๒๕๓๕ แก้ไขเพิ่มเติม โดยพระราชบัญญัติทางหลวง (ฉบับที่
๒) พ.ศ. ๒๕๕๙ พร้อมนี้ได้แนบรายละเอียดเอกสารเพื่อประกอบการพิจารณา ดังต่อไปนี้

- ☒ แผนที่แนวเส้นทาง มาตราส่วน ☐ ๑ : ๔,๐๐๐ ☒ ๑ : ๑๐,๐๐๐ ☐ อื่นๆ
- ☒ รายละเอียดของเส้นทาง
- ☐ บัญชีเอกสารแสดงสิทธิในแนวเขตทาง
- ☐ สำเนาหนังสือให้ หรือสละการครอบครองสิทธิที่ดินหรือหนังสืออุทิศที่ดินเพื่อเป็นทาง
สาธารณประโยชน์ของเจ้าของที่ดินหรือผู้ครอบครอง
- ☒ หนังสือรับรองของนายก อบท. ที่รับรองแนวเขตทางเพื่อเป็นทางสาธารณประโยชน์

จึงเรียนมาเพื่อโปรดพิจารณา ลงทะเบียนเป็นทางหลวงท้องถิ่นชั้นที่ ๖ (นอกเขตชุมชน) ต่อไป

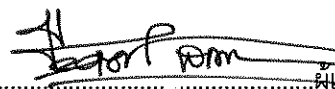
(ลงชื่อ)..... ..... ผู้เสนอลงทะเบียน

(นายหามะกอแข็ง เจ๊ะมะ)

ตำแหน่ง นายกองค์การบริหารส่วนตำบลยามู

กองช่าง

โทร./โทรสาร ๐-๗๓๔๔-๑๐๘๑

ชื่อ เส้นทางสายบ้านดาโตะจิแซ จาก.กม. ๐+๐๐๐. ถึง.กม. ๐+๕๗๐ ตำบลยามู อำเภอยะหริ่ง
จังหวัดปัตตานี ระยะทาง ๐.๕๗๐ กิโลเมตร ผิวจราจรประเภท คอนกรีตเสริมเหล็ก ผิวจราจรกว้าง ๕.๐๐
เมตรไหล่ทาง/ทางเท้า กว้าง-..... เมตร...เขตทางกว้าง ๕.๐๐ เมตร...อื่น ๆ มีทางระบายน้ำ
หน่วยงานเจ้าของโครงการ องค์การบริหารส่วนตำบลยามู

[illegible]

รายละเอียดเส้นทางที่ลงทะเบียน

ให้กรอกข้อความ และกาเครื่องหมายถูกในช่อง ☐ ให้ครบถ้วนเพื่อใช้ประกอบการพิจารณา

ลงทะเบียนทางหลวงท้องถิ่น

๑. ชื่อสายทาง สายบ้านดาโตะจิแซ ตำบลยามู อำเภอยะหริ่ง จังหวัดปัตตานี ระยะทาง ๐.๕๗๐ กิโลเมตร

๒. ลักษณะของสายทาง

๒.๑ จุดเริ่มต้นสายทาง (ก.ม.๐+๐๐๐) บ้านดาโตะจิแซ พิกัด N ๖.๘๔๙๗๙๗ E ๑๐๑.๓๔๙๑๔๘

๒.๒ จุดสิ้นสุดสายทาง (ก.ม.๐+๕๗๐) บ้านดาโตะจิแซ พิกัด N ๖.๘๕๕๖๕๘ E ๑๐๑.๓๔๘๒๐๒

ช่วงที่	เขตทาง (ม.)	ระยะทาง (กม.)	ผิวจราจร		ไหล่ทาง		ทางเท้า		หมายเหตุ
			ประเภท	กว้าง (ม.)	ประเภท	กว้าง (ม.)	ประเภท	กว้าง (ม.)	
๑	๕.๐๐	๐.๕๗๐	คสล.	๕.๐๐	-	-	-	-	-

๓. ก่อสร้างแล้วเสร็จปี พ.ศ. ๒๕๕๑

๔. ทางระบายน้ำ หรือท่อระบายน้ำข้างทาง ☒ มี ความยาว ๓๐๐ เมตร ☐ ไม่มี

๕. แหล่งชุมชนพักอาศัยสองข้างทาง (๑ แห่ง หนาแน่นไม่น้อยกว่า ๑๐ หลังคาเรือน) แห่ง

๖. ภาพถ่ายประกอบ

๖.๑ เส้นทางที่มีความยาวน้อยกว่า ๑.๐๐ กม. ให้แนบภาพถ่ายจุดเริ่มต้นโครงการ จุดสิ้นสุดโครงการ และสภาพสายทางโดยทั่วไป รวมจำนวนไม่น้อยกว่า ๓ รูป

๖.๒ เส้นทางที่มีความยาวมากกว่า ๑.๐๐ กม.ขึ้นไป ให้แนบภาพถ่ายให้แนบภาพถ่ายจุดเริ่มต้นโครงการ จุดสิ้นสุดโครงการ และสภาพทั่วไปทุกช่วง กม. อย่างน้อย กม.ละ ๑ รูป

หนังสือรับรองแนวเขตทางสาธารณประโยชน์

องค์การบริหารส่วนตำบลยายม
วันที่ ๑๐...เดือน...พฤศจิกายน...พ.ศ...๒๕๖๐
ตามที่หน่วยงาน...องค์การบริหารส่วนตำบลยายม...ได้ดำเนินการก่อสร้างเส้นทางในเขตพื้นที่ตำบล...ยายมอำเภอ...ยะหริ่ง...ปัตตานี...ตามรายละเอียดดังนี้

ลำดับที่	ชื่อสายทาง	ระยะทาง (กม.)	ผิวจราจรกว้าง (ม.)				รัศมีเขตทาง จากศูนย์กลาง ถนน (ม.)	เขตทาง กว้าง (ม.)	หมายเหตุ
			คสล.	ลาดยาง	หิน คลุก	ทางเท้า	ไหล่ทาง		
๑	ถนนสายบ้านดาโต๊ะจิแซ	๐.๕๗๐	๔.๐๐	-	-	-	-	๒.๕๐	๕.๐๐
									-

ข้าพเจ้า...นายหะมะกอเต็ง เจะมะ...ตำแหน่ง...นายกองค์การบริหารส่วนตำบลยายม...ขอรับรองว่าเส้นทางสายดังกล่าวข้างต้นได้ใช้เป็นทางสาธารณประโยชน์ และยินยอมให้ดำเนินการขอลงทะเบียนเป็นทางหลวงท้องถิ่นต่อไป

(ลงชื่อ).....
(นายหะมะกอเต็ง เจะมะ)
(ตำแหน่ง)นายกองค์การบริหารส่วนตำบลยายม

ภาพถ่ายถนนสายบ้านดาโตะจิแซ

ตำบลยามู อำเภอยะหริ่ง จังหวัดปัตตานี (รหัสสายทาง ปน.ถ 100- 004)



กม.0+000 (จุดเริ่มต้น โครงการ)



กม.0+300



กม.0+570 (จุดสิ้นสุดโครงการ)

(ลงชื่อ).....ผู้ให้ข้อมูลสายทางของ อปท.

(นาย ฮัฟฟาน ลือเมะ)

แผนที่สายทาง (มาตราส่วน ๑ : ๕๐,๐๐๐)
 สายบ้านบ้านดาโตะจิแซ (รหัสสายทาง ปน.ถ ๑๐๐-๐๐๔)
 หมู่ที่ ๕ ตำบลยามู อำเภอยะหริ่ง จังหวัดปัตตานี

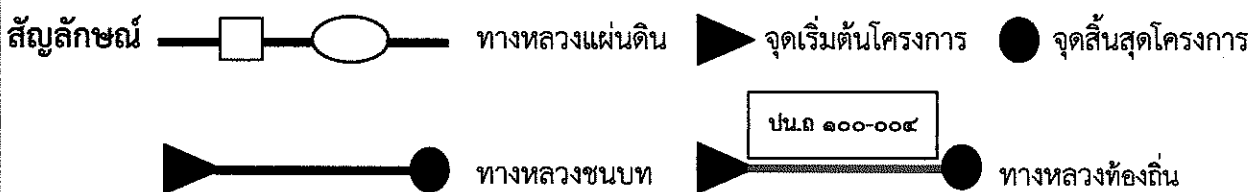
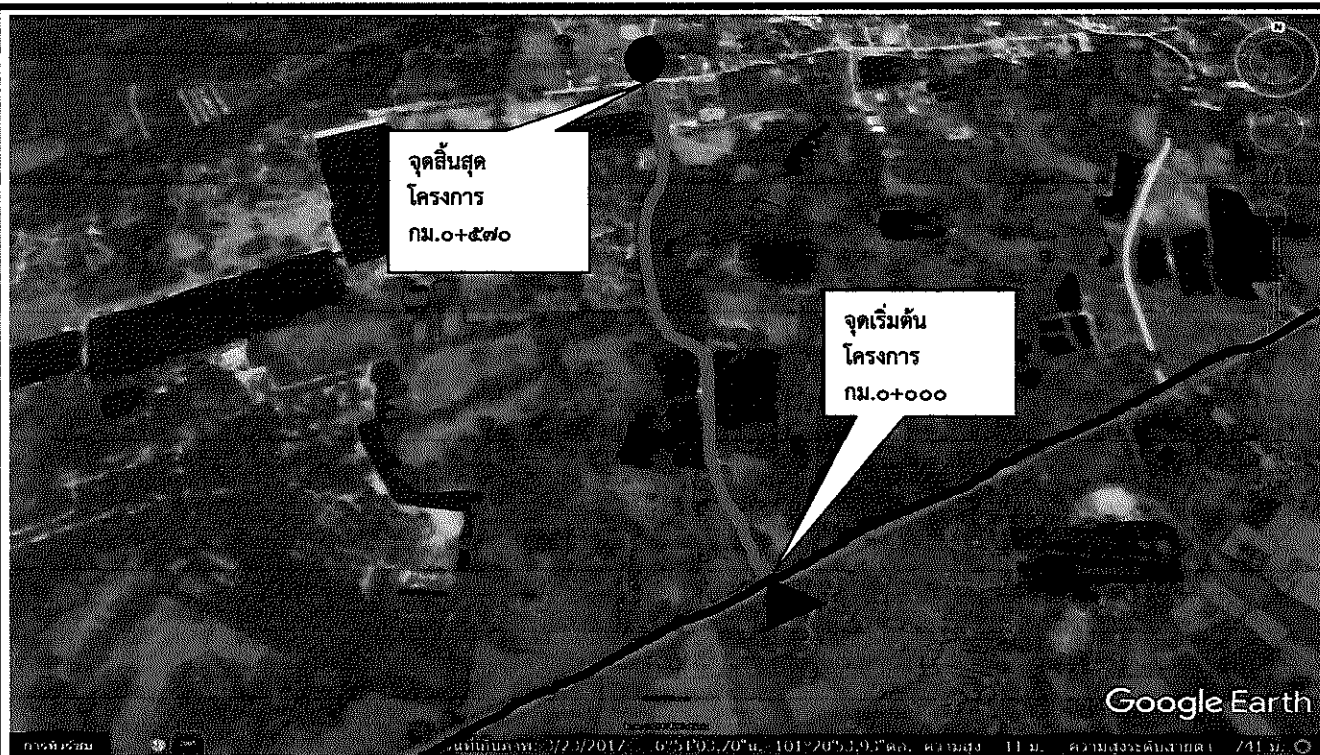

สายบ้านบ้านดาโตะจิแซ ตำบลยามู อำเภอยะหริ่ง จังหวัดปัตตานี
 ระยะทางรวม ๐+๕๗๐ กม. (ลาดยาง ๐.๐๐๐ กม. คอนกรีต ๐+๕๗๐ กม. หินคลุก ๐.๐๐๐ กม.
 ลูกกรัง ๐.๐๐๐ กม.)



ที่ปน ๘๑๐๐๗/๒๗๙

สำนักงานการองค์การบริหารส่วนตำบล
หมู่ที่ ๒ ตำบลยามู อำเภอยะหริ่ง
จังหวัดปัตตานี ๙๔๑๕๐

๑๐ พฤศจิกายน ๒๕๖๐

เรื่อง ขอลงทะเบียนเป็นทางหลวงท้องถิ่น

เรียน ผู้ว่าราชการจังหวัดปัตตานี

ด้วยองค์การบริหารส่วนตำบลยามู ได้ดำเนินการก่อสร้างถนนภายในหมู่บ้าน สายบ้านแบ
เจ็ง-กูโบรีโคะแมะ กม. ๐ + ๐๐๐ ถึง กม. ๐ + ๓๓๕ ตำบล ยามู อำเภอยะหริ่ง จังหวัด ปัตตานี ระยะทาง
๐.๓๓๕ กิโลเมตร ประเภทผิวจราจรคอนกรีตเสริมเหล็ก ขอลงทะเบียนโครงการดังกล่าวเป็นทางหลวงท้องถิ่น
ตามมาตรา ๑๓(๓) แห่งพระราชบัญญัติทางหลวง พ.ศ. ๒๕๓๕แก้ไขเพิ่มเติม โดยพระราชบัญญัติทางหลวง
(ฉบับที่ ๒) พ.ศ. ๒๕๔๙ พร้อมนี้แนบรายละเอียดเอกสารเพื่อประกอบการพิจารณาดังต่อไปนี้

- ☒ แผนที่แนวเส้นทาง มาตราส่วน ☐ ๑ : ๔,๐๐๐ ☒ ๑ : ๘,๐๐๐ ☐ อื่นๆ
- ☒ รายละเอียดของเส้นทาง
- ☐ ใบชี้เอกสารแสดงสิทธิในแนวเขตทาง
- ☐ สำเนาหนังสือให้ หรือสละการครอบครองสิทธิในที่ดินหรือหนังสืออุทิศที่ดินเพื่อเป็นทาง
สาธารณประโยชน์ของเจ้าของที่ดินหรือผู้ครอบครอง
- ☒ หนังสือรับรองของนายก อบท.ที่รับรองแนวเขตทางเพื่อเป็นทางสาธารณประโยชน์

จึงเรียนมาเพื่อโปรดพิจารณาลงทะเบียนเป็นทางหลวงท้องถิ่นชั้นที่ ๖ (นอกเขตชุมชน) ต่อไป

(ลงชื่อ).....ผู้เสนอลงทะเบียน

(นายหามะกอเ็ง เจมะมะ)

ตำแหน่ง นายกองค์การบริหารส่วนตำบลยามู

กองช่าง

โทร./โทรสาร ๐-๗๓๔๙-๑๐๘๑

รายละเอียดเส้นทางที่ลงทะเบียน

ให้กรอกข้อความ และกาเครื่องหมายถูกในช่อง ☐ ให้ครบถ้วนเพื่อใช้ประกอบการพิจารณา

ลงทะเบียนทางหลวงท้องถิ่น

๑. ชื่อสายทาง สายบ้านแบแซ็ง-กูโบรีโตะแมะ ตำบลยามู อำเภอยะหริ่ง จังหวัดปัตตานี ระยะทาง ๐.๓๓๕ กิโลเมตร

๒. ลักษณะของสายทาง

๒.๑ จุดเริ่มต้นสายทาง (ก.ม.๐+๐๐๐) บ้านแบแซ็ง พิกัด N ๖.๘๕๖๕๒๐ E ๑๐๑.๓๕๖๗๙๔

๒.๒ จุดสิ้นสุดสายทาง (ก.ม.๐+๓๓๕) กูโบรีโตะแมะ พิกัด N ๖.๘๕๗๕๓๐ E ๑๐๑.๓๕๘๘๑

ช่วงที่	เขตทาง (ม.)	ระยะทาง (กม.)	ผิวจราจร		ไหล่ทาง		ทางเท้า		หมายเหตุ
			ประเภท	กว้าง (ม.)	ประเภท	กว้าง (ม.)	ประเภท	กว้าง (ม.)	
๑	๖.๐๐	๐.๓๓๕	คสล.	๕.๐๐	-	-	-	-	-

๓. ก่อสร้างแล้วเสร็จปี พ.ศ. ๒๕๕๕

๔. ทางระบายน้ำ หรือท่อระบายน้ำข้างทาง ☐ มี ความยาว .. เมตร ☒ ไม่มี

๕. แหล่งชุมชนพักอาศัยสองข้างทาง (๑ แห่ง หนาแน่นไม่น้อยกว่า ๒๐ หลังคาเรือน) แห่ง

๖. ภาพถ่ายประกอบ

๖.๑ เส้นทางที่มีความยาวน้อยกว่า ๑.๐๐ กม. ให้แนบภาพถ่ายจุดเริ่มต้นโครงการ จุดสิ้นสุดโครงการ และสภาพสายทางโดยทั่วไป รวมจำนวนไม่น้อยกว่า ๓ รูป

๖.๒ เส้นทางที่มีความยาวมากกว่า ๑.๐๐ กม.ขึ้นไป ให้แนบภาพถ่ายให้แนบภาพถ่ายจุดเริ่มต้นโครงการ จุดสิ้นสุดโครงการ และสภาพทั่วไปทุกช่วง กม. อย่างน้อย กม.ละ ๑ รูป

หนังสือรับรองแนวเขตทางสาธารณประโยชน์

องค์การบริหารส่วนตำบลยางู
 วันที่...๑๐...เดือน...พฤศจิกายน...พ.ศ...๒๕๖๐
 ตามที่หน่วยงาน....องค์การบริหารส่วนตำบลยางู..ได้ดำเนินการก่อสร้างเส้นทางในเขตพื้นที่ตำบล..ยางูอำเภอ..ยะหริ่ง..จังหวัด..ปัตตานี..ตามรายละเอียดดังนี้

ลำดับที่	ชื่อสายทาง	ระยะทาง (กม.)	ผิวจราจรกว้าง (ม.)				รัศมีเขตทาง จากศูนย์กลาง ถนน (ม.)	เขตทาง กว้าง (ม.)	หมายเหตุ
			คสล.	ลาดยาง	หิน คลุก	ทางเท้า			
๑	ถนนสายบ้านแบแข็ง - ภูโบริโตะมะ	๐.๓๓๕	๕.๐๐	-	-	-	๓.๐๐	๖.๐๐	-

ข้าพเจ้า...นายหามะกอเซ็ง เจมะมะ..ตำแหน่ง.....นายกองค์การบริหารส่วนตำบลยางู.....ขอรับรองว่าเส้นทางสายดังกล่าวข้างต้นได้ใช้เป็นทางสาธารณประโยชน์ และยินยอมให้ดำเนินการขอลงทะเบียนเป็นเส้นทางหลวงท้องถิ่นต่อไป

(ลงชื่อ).....
 (นายหามะกอเซ็ง เจมะมะ)
 (ตำแหน่ง)นายกองค์การบริหารส่วนตำบลยางู

ภาพถ่ายถนนสายบ้านแบะเชิง – คูโบร์โตะมะ
ตำบลยามู อำเภอยะหริ่ง จังหวัดปัตตานี (รหัสสายทาง ปน.ถ 100- 005)



กม.0+000 (จุดเริ่มต้นโครงการ)



กม.0+150



กม.0+335 (จุดสิ้นสุดโครงการ)

(ลงชื่อ).....ผู้ให้ข้อมูลสายทางของ อปท.

(นาย ฮัฟฟาน ลือมะ)

แผนที่สายทาง (มาตราส่วน ๑ : ๕๐,๐๐๐)
 สายบ้านแบแข็ง - ภูโบริโตะเมะ (รหัสสายทาง ปน.ถ ๑๐๐-๐๐๕)
 ตำบลยามู อำเภอยะหริ่ง จังหวัดปัตตานี

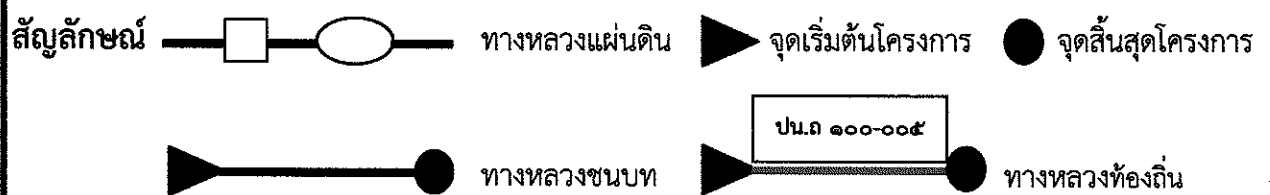

สายบ้านแบแข็ง - ภูโบริโตะเมะ ตำบลยามู อำเภอยะหริ่ง จังหวัดปัตตานี
 ระยะทางรวม ๐+๓๓๕ กม. (ลาดยาง ๐+๐๐๐ กม. คอนกรีต ๐.๓๓๕ กม. หินคลุก ๐.๐๐๐ กม.
 ลูกกรัง ๐.๐๐๐ กม.)



ที่ปน ๘๑๐๐๓/๖๘๐

ที่ทำการองค์การบริหารส่วนตำบลยามู
หมู่ที่ ๒ ตำบลยามู อำเภอยะหริ่ง
จังหวัดปัตตานี ๙๔๑๕๐

๑๐ พฤศจิกายน ๒๕๖๐

เรื่อง ขอลงทะเบียนเป็นทางหลวงท้องถิ่น

เรียน ผู้ว่าราชการจังหวัดปัตตานี

ด้วยองค์การบริหารส่วนตำบลยามู ได้ดำเนินการก่อสร้างถนนภายในหมู่บ้าน สายสามแยกบ้านอาฮี-สุดเขตบางปู กม. ๐ + ๐๐๐ ถึง กม. ๐ + ๘๕๐ ตำบล ยามู อำเภอยะหริ่ง จังหวัด ปัตตานี ระยะทาง ๐.๘๕๐ กิโลเมตร ประเภทผิวจราจรคอนกรีตเสริมเหล็ก ขอลงทะเบียนโครงการดังกล่าวเป็นทางหลวงท้องถิ่น ตามมาตรา ๑๓(๓) แห่งพระราชบัญญัติทางหลวง พ.ศ. ๒๕๓๕ แก้ไขเพิ่มเติม โดยพระราชบัญญัติทางหลวง (ฉบับที่ ๒) พ.ศ. ๒๕๔๙ พร้อมนี้ได้แนบรายละเอียดเอกสารเพื่อประกอบการพิจารณาดังต่อไปนี้

- ☒ แผนที่แนวเส้นทาง มาตราส่วน ☐ ๑ : ๔,๐๐๐ ☒ ๑ : ๕,๐๐๐ ☐ อื่นๆ
- ☒ รายละเอียดของเส้นทาง
- ☐ บัญชีเอกสารแสดงสิทธิในแนวเขตทาง
- ☐ สำเนาหนังสือให้ หรือสละการครอบครองสิทธิในที่ดินหรือหนังสืออุทิศที่ดินเพื่อเป็นทาง
สาธารณประโยชน์ของเจ้าของที่ดินหรือผู้ครอบครอง
- ☒ หนังสือรับรองของนายก อบท.ที่รับรองแนวเขตทางเพื่อเป็นทางสาธารณประโยชน์

จึงเรียนมาเพื่อโปรดพิจารณาลงทะเบียนเป็นทางหลวงท้องถิ่นชั้นที่ ๖ (นอกเขตชุมชน) ต่อไป

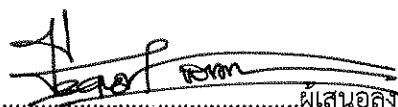
(ลงชื่อ)..........ผู้เสนอลงทะเบียน

(นายหามะกอแข็ง เจ๊ะมะ)

ตำแหน่ง นายกองค์การบริหารส่วนตำบลยามู

กองช่าง

โทร./โทรสาร ๐-๙๗๓๔๙-๑๐๘๑

แบบการลงทะเบียนเป็นทางหลวงท้องถิ่น

ชื่อ เส้นทางสายสามแยกบ้านอาฮี-สุดเขตบางปูจาก.กม. ๐+๐๐๐ ถึง.กม. ๐+๘๕๐ ตำบลยามู
อำเภอยะหริ่ง จังหวัดปัตตานี ระยะทาง ๐.๘๕๐ กิโลเมตร ผิวจราจรประเภท คอนกรีตเสริมเหล็ก และ
แอสฟัลต์ ผิวจราจรกว้าง ๕.๐๐ เมตรไหล่ทาง/ทางเท้า กว้าง เมตร...เขตทางกว้าง ๖.๐๐ เมตร...
อื่น ๆ มีทางระบายน้ำ
หน่วยงานเจ้าของโครงการ องค์การบริหารส่วนตำบลยามู

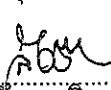
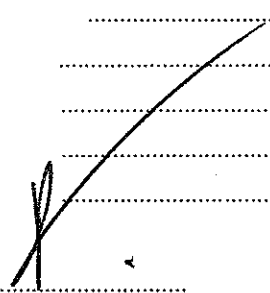
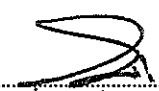
ผลการตรวจสอบและความเห็นประกอบการพิจารณา	คำสั่ง
<input checked="" type="checkbox"/> เป็นไปตามประกาศ กรมทางหลวงชนบท เรื่อง มาตรฐานและลักษณะของ ทางหลวงท้องถิ่น ฯลฯ ข้อ. ๑๙.ทุกประการ	ให้ลงทะเบียนเป็นทางหลวงท้องถิ่น ชั้นที่ ๖ (นอกเขตชุมชน) ได้ (ลงชื่อ)  (นายลือชัย เจริญทรัพย์) รองผู้ว่าราชการจังหวัดปัตตานี ปลัดผู้ว่าราชการแทน ผู้ว่าราชการจังหวัดปัตตานี (วันที่) ผู้ว่าราชการจังหวัดปัตตานี ๑๘ ม.ค. ๒๕๖๑
<input checked="" type="checkbox"/> ควรรับลงทะเบียน เป็นทางหลวงท้องถิ่น ชั้นที่ ๖ (นอกเขตชุมชน) รหัสสายทาง ป.น.ถ.๑๐๐-๐๐๖ หมายเหตุ..... (ลงชื่อ)  (นายอนุพงศ์ จงหวัง) (ตำแหน่ง) ผอ.แขวงทางหลวงชนบทปัตตานี (วันที่).....	การลงทะเบียน ได้ลงทะเบียนเป็นทางหลวงท้องถิ่น ชั้นที่ ๖ (นอกเขตชุมชน) เสร็จเรียบร้อยแล้ว ตั้งแต่วันที่..... (ลงชื่อ)  (นายพิม เพ็ชรพรหม) (ตำแหน่ง) ห้องขึ้นบัญชีที่ดิน (วันที่) ๑๘ ม.ค. ๒๕๖๑

รายละเอียดเส้นทางที่ลงทะเบียน

ให้กรอกข้อความ และกาเครื่องหมายถูกในช่อง ☐ ให้ครบถ้วนเพื่อใช้ประกอบการพิจารณา

ลงทะเบียนทางหลวงท้องถิ่น

๑. ชื่อสายทาง สายสามแยกบ้านอาฮี-สุดเขตบางปู ตำบลยามู อำเภอยะหริ่ง จังหวัดปัตตานี ระยะทาง ๐.๘๕๐ กิโลเมตร

๒. ลักษณะของสายทาง

๒.๑ จุดเริ่มต้นสายทาง (ก.ม.๐+๐๐๐) สามแยกบ้านอาฮี พิกัด N ๖.๘๕๕๕๒๕ E ๑๐๑.๓๕๑๘๒๕

๒.๒ จุดสิ้นสุดสายทาง (ก.ม.๐+๘๕๐) สุดเขตบางปู พิกัด N ๖.๘๖๒๙๐๘๓ E ๑๐๑.๓๕๐๐๒๐

ช่วงที่	เขตทาง (ม.)	ระยะทาง (กม.)	ผิวจราจร		ไหล่ทาง		ทางเท้า		หมายเหตุ
			ประเภท	กว้าง (ม.)	ประเภท	กว้าง (ม.)	ประเภท	กว้าง (ม.)	
๑	๖.๐๐	๐.๓๘๐	คสล.	๕.๐๐	-	๑	-	-	-
๒	๖.๐๐	๐.๔๗๐	ลาดยาง	๕.๐๐	-	๑	-	-	-

๓. ก่อสร้างแล้วเสร็จปี พ.ศ. ๒๕๖๑

๔. ทางระบายน้ำ หรือท่อระบายน้ำข้างทาง ☒ มี ความยาว ๕๕๐ เมตร ☐ ไม่มี

๕. แหล่งชุมชนพักอาศัยสองข้างทาง (๑ แห่ง หนาแน่นไม่น้อยกว่า ๒๐ หลังคาเรือน)๑..... แห่ง

๖. ภาพถ่ายประกอบ

๖.๑ เส้นทางที่มีความยาวน้อยกว่า ๑.๐๐ กม. ให้แนบภาพถ่ายจุดเริ่มต้นโครงการ จุดสิ้นสุดโครงการ และสภาพสายทางโดยทั่วไป รวมจำนวนไม่น้อยกว่า ๓ รูป

๖.๒ เส้นทางที่มีความยาวมากกว่า ๑.๐๐ กม.ขึ้นไป ให้แนบภาพถ่ายให้แนบภาพถ่ายจุดเริ่มต้นโครงการ จุดสิ้นสุดโครงการ และสภาพทั่วไปทุกช่วง กม. อย่างน้อย กม.ละ ๑ รูป

หนังสือรับรองแนวเขตทางสาธารณประโยชน์

องค์การบริหารส่วนตำบลยามู
วันที่ ๑๐ เดือน พฤษภาคม พ.ศ. ๒๕๖๐
ตามที่หน่วยงาน...องค์การบริหารส่วนตำบลยามู...ได้ดำเนินการก่อสร้างเส้นทางในเขตพื้นที่ตำบลยามูอำเภอ...ยะหริ่ง จังหวัดปัตตานี...ตามรายละเอียดดังนี้

ลำดับที่	ชื่อสายทาง	ระยะทาง (กม.)	ผิวจราจรกว้าง (ม.)				รัศมีเขตทาง จากศูนย์กลาง ถนน (ม.)	เขตทาง กว้าง (ม.)	หมายเหตุ
			คสล.	ลาดยาง	หิน คลุก	ทางเท้า	ไหล่ทาง		
๑	ถนนสายสามแยกบ้านอาอี - สุดเขตบางปู	๐.๘๕๐	๕.๐๐	๕.๐๐	-	-	๑.๐๐	๒.๐๐	-

ข้าพเจ้า...นายหามะกอเซ็ง เจะมะ...ตำแหน่ง.....นายกองค์การบริหารส่วนตำบลยามู.....ขอรับรองว่าเส้นทางสายดังกล่าวข้างต้นได้ใช้เป็นทางสาธารณประโยชน์ และยินยอมให้ดำเนินการขอลงทะเบียนเป็นเส้นทางหลวงท้องถิ่นต่อไป

(ลงชื่อ).....
(นายหามะกอเซ็ง เจะมะ)
(ตำแหน่ง)นายกองค์การบริหารส่วนตำบลยามู

ภาพถ่ายถนนสายสามแยกบ้านอายุ – สุดเขตบางปู
ตำบลยามู อำเภอยะหริ่ง จังหวัดปัตตานี (รหัสสายทาง ปน.ถ 100 – 006)



กม.0+000 (จุดเริ่มต้นโครงการ)



กม.0+500



กม.0+850 (จุดสิ้นสุดโครงการ)

(ลงชื่อ).....ผู้ให้ข้อมูลสายทางของ อปท.

(นาย ฮัฟฟาน ลือเมะ)

แผนที่สายทาง (มาตราส่วน ๑ : ๕๐,๐๐๐)
 สายสามแยกบ้านอ้าย - สุดเขตบางปู (รหัสสายทาง ปน.ถ ๑๐๐-๐๐๖)
 ตำบลยามู อำเภอยะหริ่ง จังหวัดปัตตานี

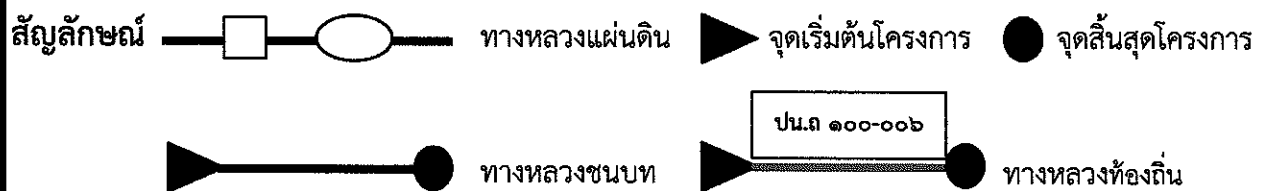
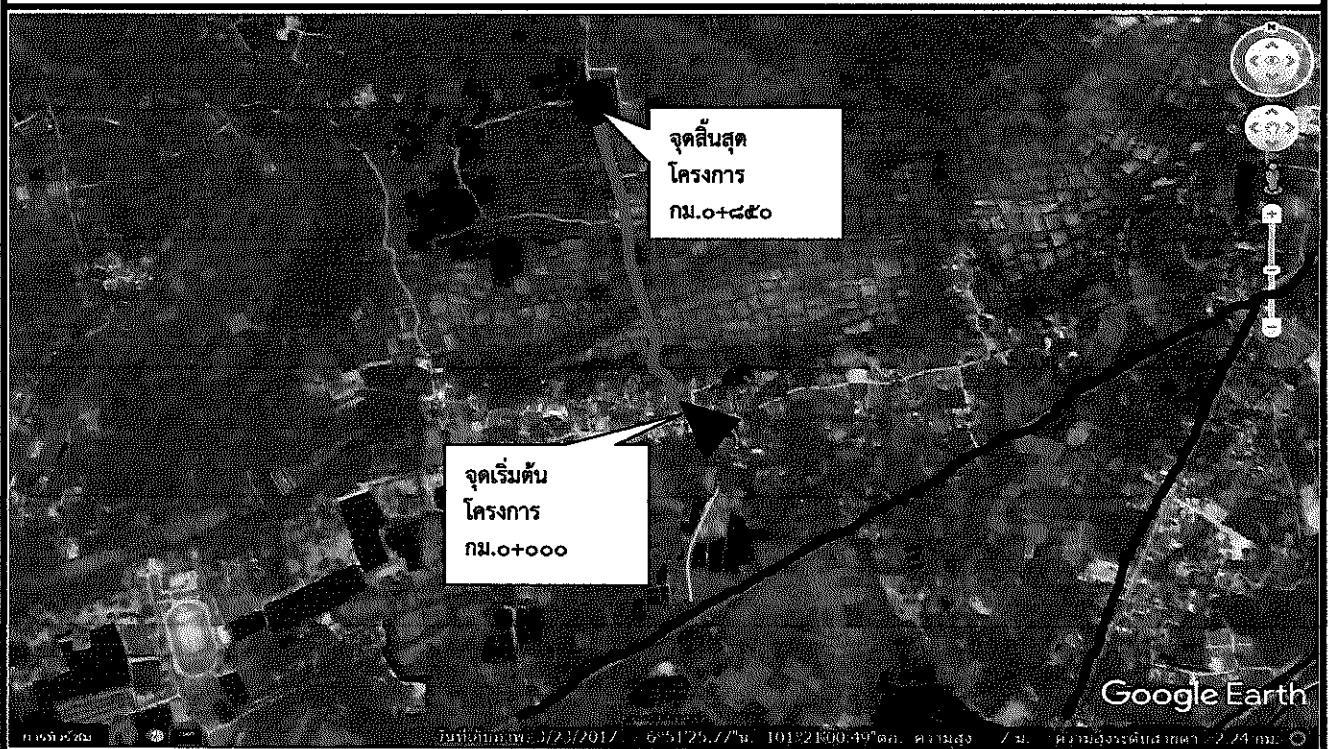

สายสามแยกบ้านอ้าย - สุดเขตบางปู ตำบลยามู อำเภอยะหริ่ง จังหวัดปัตตานี
 ระยะทางรวม ๐+๘๕๐ กม. (ลาดยาง ๐.๔๗๐ กม. คอนกรีต ๐.๓๘๐ กม. หินคลุก ๐+๐๐๐ กม.
 ลูกวิ่ง ๐.๐๐๐ กม.)



ที่ปณ ๘๑๐๐๓/๒๗๗

ที่ทำการองค์การบริหารส่วนตำบลยามู
หมู่ที่ ๒ ตำบลยามู อำเภอยะหริ่ง
จังหวัดปัตตานี ๙๔๑๕๐

๑๐ พฤศจิกายน ๒๕๖๐

เรื่อง ขอลงทะเบียนเป็นทางหลวงท้องถิ่น

เรียน ผู้ว่าราชการจังหวัดปัตตานี

ด้วยองค์การบริหารส่วนตำบลยามู ได้ดำเนินการก่อสร้างถนนภายในหมู่บ้าน สายเขตตา
แกะ-สุดเขตบางปู กม. ๐ + ๐๐๐ ถึง กม. ๐ + ๘๕๐ ตำบล ยามู อำเภอยะหริ่ง จังหวัด ปัตตานี ระยะทาง
๐.๘๕๐ กิโลเมตร ประเภทผิวจราจรคอนกรีตเสริมเหล็ก ขอลงทะเบียนโครงการดังกล่าวเป็นทางหลวงท้องถิ่น
ตามมาตรา ๑๓(๓) แห่งพระราชบัญญัติทางหลวง พ.ศ. ๒๕๓๕ แก้ไขเพิ่มเติม โดยพระราชบัญญัติทางหลวง
(ฉบับที่ ๒) พ.ศ. ๒๕๔๙ พร้อมนี้ได้แนบรายละเอียดเอกสารเพื่อประกอบการพิจารณาดังต่อไปนี้

- ☒ แผนที่แนวเส้นทาง มาตรฐาน ☐ ๑ : ๔,๐๐๐ ☒ ๑ : ๕๐,๐๐๐ ☐ อื่นๆ
- ☒ รายละเอียดของเส้นทาง
- ☐ บัญชีเอกสารแสดงสิทธิในแนวเขตทาง
- ☐ สำเนาหนังสือให้ หรือสละการครอบครองสิทธิในที่ดินหรือหนังสือออกที่ดินเพื่อเป็นทาง
สาธารณประโยชน์ของเจ้าของที่ดินหรือผู้ครอบครอง
- ☒ หนังสือรับรองของนายก อบท.ที่รับรองแนวเขตทางเพื่อเป็นทางสาธารณประโยชน์

จึงเรียนมาเพื่อโปรดพิจารณาลงทะเบียนเป็นทางหลวงท้องถิ่นชั้นที่ ๖ (นอกเขตชุมชน) ต่อไป

(ลงชื่อ).....
(นายหามะกอแข็ง เจ๊ะมะ)
ตำแหน่ง นายกองค์การบริหารส่วนตำบลยามู

กองช่าง
โทร./โทรสาร ๐-๗๓๔๙-๑๐๘๑

แบบการลงทะเบียนเป็นทางหลวงท้องถิ่น

ชื่อ เส้นทางสาย.....บ้านเขาคาเกาะ - สุดเขตบางปู.....

จาก.กม...๐+๐๐๐...ถึง.กม...๐+๘๔๐.....ตำบล.....อำเภอ.....จังหวัด.....ปัตตานี.....

ระยะทาง...๐.๘๔๐...กิโลเมตร...ผิวจราจรประเภท...คอนกรีต, หินคลุก.....ผิวจราจรกว้าง...๔.๐๐ - ๕.๐๐...เมตร

ไหล่ทาง/ทางเท้า กว้าง.....-.....เมตร.....เขตทางกว้าง.....๕.๐๐.....เมตร.....อื่น ๆ.....

หน่วยงานเจ้าของโครงการ.....องค์การบริหารส่วนตำบลยาสูบ.....

ผลการตรวจสอบและความเห็นประกอบการพิจารณา	คำสั่ง
<input checked="" type="checkbox"/> เป็นไปตามประกาศ กรมทางหลวงชนบทเรื่อง มาตรฐานและลักษณะของ ทางหลวงท้องถิ่น ฯลฯ ข้อ.....๑๙.....ทุกประการ..... <input type="checkbox"/> ไม่เป็นไปตามประกาศ กรมทางหลวงชนบทเรื่อง มาตรฐานและลักษณะของ ทางหลวงท้องถิ่น ฯลฯ ข้อ.....ดังนี้.....	ให้ลงทะเบียนเป็นทางหลวงท้องถิ่น ชั้นที่.....๖.....(นอกเขตเมือง).....ได้ (ลงชื่อ)..... (นายลือชัย เจริญทรัพย์) รองผู้ว่าราชการจังหวัด ปัตตานี ผู้ว่าราชการจังหวัดปัตตานี ผู้ว่าราชการจังหวัดปัตตานี (วันที่)..... 18 ม.ค. 2561
<input checked="" type="checkbox"/> ควรรับลงทะเบียน เป็นทางหลวงท้องถิ่น ชั้นที่.....๖.....(นอกเขตเมือง).. รหัสสายทาง..ป.น.ถ ๑๐๐-๐๐๗.. หมายเหตุ..... (ลงชื่อ)..... (นายอนุพงศ์ จงหวัง) (ตำแหน่ง).....ผอ.แขวงทางหลวงชนบทปัตตานี.. (วันที่).....	<input type="checkbox"/> ไม่ควรรับลงทะเบียน เหตุผล..... การลงทะเบียน ได้ลงทะเบียนเป็นทางหลวงท้องถิ่น ชั้นที่.....๖.....(นอกเขตเมือง)..... เสร็จเรียบร้อยแล้ว ตั้งแต่วันที่..... (ลงชื่อ)..... (นายเต็ม เพ็ชรพรหม) ท้องถิ่นจังหวัดปัตตานี (ตำแหน่ง).....ท้องถิ่นจังหวัดปัตตานี.. (วันที่)..... 18 ม.ค. 2561

หมายเหตุ

(๑) หมายถึง รายละเอียดอื่นๆ เช่น ชุมชนหนาแน่น มีท่อระบายน้ำสองข้างทาง

(๒) หมายถึง เหตุผลที่ควรชี้แจงหาก ไม่เป็นไปตามประกาศกรมทางหลวงชนบท เรื่องมาตรฐานและลักษณะของทางหลวงท้องถิ่น ฯลฯ แต่เห็นควรให้รับลงทะเบียนไว้

(๓) หมายถึง ทางหลวงชนบทจังหวัดที่ผู้ว่าราชการจังหวัดแต่งตั้ง

(๔) หมายถึง ท้องถิ่นจังหวัด

รายละเอียดเส้นทางที่ลงทะเบียน

ให้กรอกข้อความ และกาเครื่องหมายถูกในช่อง ☐ ให้ครบถ้วนเพื่อใช้ประกอบการพิจารณา

ลงทะเบียนทางหลวงท้องถิ่น

๑. ชื่อสายทาง สายเขตตาเกาะ-สุดเขตบางปู ตำบลยามู อำเภอยะหริ่ง จังหวัดปัตตานี ระยะทาง ๐.๘๔๐ กิโลเมตร

๒. ลักษณะของสายทาง

๒.๑ จุดเริ่มต้นสายทาง (ก.ม.๐+๐๐๐) สุดเขตตาเกาะ พิกัด N ๖.๘๔๕๓๗ E ๑๐๑.๓๔๗๕๒๕

๒.๒ จุดสิ้นสุดสายทาง (ก.ม.๐+๘๔๐) สุดเขตบางปู พิกัด N ๖.๘๖๑๖๗๖ E ๑๐๑.๓๔๕๕๐๘๓

ช่วงที่	เขตทาง (ม.)	ระยะทาง (กม.)	ผิวจราจร		ไหล่ทาง		ทางเท้า		หมายเหตุ
			ประเภท	กว้าง (ม.)	ประเภท	กว้าง (ม.)	ประเภท	กว้าง (ม.)	
๑	๕.๐๐	๐.๑๖๐	คสล.	๕.๐๐	-	๑	-	-	-
๒	๕.๐๐	๐.๖๘๐	หินคลุก	๕.๐๐	-	-	-	-	-

๓. ก่อสร้างแล้วเสร็จปี พ.ศ. ๒๕๕๘

๔. ทางระบายน้ำ หรือท่อระบายน้ำข้างทาง ☒ มี ความยาว ๒๐๐ เมตร ☐ ไม่มี

๕. แหล่งชุมชนพักอาศัยสองข้างทาง (๑ แห่ง หนาแน่นไม่น้อยกว่า ๑๐ หลังคาเรือน) แห่ง

๖. ภาพถ่ายประกอบ

๖.๑ เส้นทางที่มีความยาวน้อยกว่า ๑.๐๐ กม. ให้แนบภาพถ่ายจุดเริ่มต้นโครงการ จุดสิ้นสุดโครงการ และสภาพสายทางโดยทั่วไป รวมจำนวนไม่น้อยกว่า ๓ รูป

๖.๒ เส้นทางที่มีความยาวมากกว่า ๑.๐๐ กม.ขึ้นไป ให้แนบภาพถ่ายให้แนบภาพถ่ายจุดเริ่มต้นโครงการ จุดสิ้นสุดโครงการ และสภาพทั่วไปทุกช่วง กม. อย่างน้อย กม.ละ ๑ รูป

หนังสือรับรองแนวเขตทางสาธารณประโยชน์

องค์การบริหารส่วนตำบลยาบ
วันที่ ๑๐ เดือน...พฤศจิกายน...พ.ศ. ๒๕๖๐

ตามที่หน่วยงาน...องค์การบริหารส่วนตำบลยาบ...ได้ดำเนินการก่อสร้างเส้นทางในเขตพื้นที่ตำบล...ยาบอำเภอ...ยะหริ่ง..จังหวัด..ปัตตานี..ตามรายละเอียดดังนี้

ลำดับที่	ชื่อสายทาง	ระยะทาง (กม.)	ผิวจราจรกว้าง (ม.)				รัศมีเขตทาง จากศูนย์กลาง ถนน (ม.)	เขตทาง กว้าง (ม.)	หมายเหตุ
			คสล.	ลาดยาง	หิน คลุก	ทางเท้า	ไหล่ทาง		
๑	ถนนสายเขตตาแกะ- สุดเขตบางปู	๐.๘๔๐	๔.๐๐	-	๕.๐๐	-	-	๕.๐๐	-

ข้าพเจ้า...นายหามะกอเซ็ง เจะมะ...ตำแหน่ง...นายกององค์การบริหารส่วนตำบลยาบ...ขอรับรองว่าเส้นทางสายดังกล่าวข้างต้นได้ใช้เป็นทางสาธารณประโยชน์ และยินยอมให้ดำเนินการขอลงทะเบียนเป็นเส้นทางหลวงท้องถิ่นต่อไป

(ลงชื่อ).....
(นายหามะกอเซ็ง เจะมะ)
(ตำแหน่ง)นายกององค์การบริหารส่วนตำบลยาบ

ภาพถ่ายถนนสายเขตคาเกะ – สุดเขตบางปู
ตำบลยามู อำเภอยะหริ่ง จังหวัดปัตตานี (รหัสสายทาง ปน.ถ 100 – 007)



กม.0+000 (จุดเริ่มต้นโครงการ)



กม.0+160



กม.0+500



กม.0+840 (จุดสิ้นสุดโครงการ)

(ลงชื่อ).....ผู้ให้ข้อมูลสายทางของ อปท.
(นาย ฮัฟฟาน ลือแมะ)

แผนที่สายทาง (มาตราส่วน ๑ : ๕๐,๐๐๐)
 สายเขตตาแกะ – สุดเขตบางปู(รหัสสายทาง ปน.ถ ๑๐๐-๐๐๗)
 ตำบลยายม อำเภอยะหริ่ง จังหวัดปัตตานี

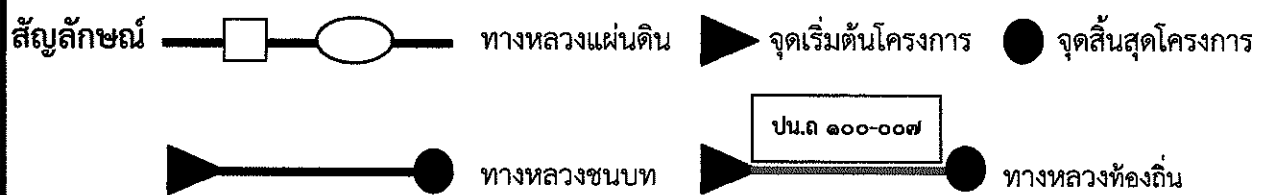

สายเขตตาแกะ – สุดเขตบางปู ปาตำบลยายม อำเภอยะหริ่ง จังหวัดปัตตานี
 ระยะทางรวม ๐+๘๔๐ กม.(ลาดยาง ๐.๐๐๐ กม. คอนกรีต ๐.๑๖๐กม. หินคลุก ๐+๖๘๐ กม.
 ลูกรัง ๐.๐๐๐ กม.)